O Governador Cardoso de Mello Já Avisou: Depois de 3 de Janeiro, Tudo Perdido, Vida Nova!...

16 PAGINAS

Diario Carioca

200 REIS

Director-Presidente HORACIO DE CARVALHO JUNIOR — Fundador: J. E. DE MACEDO SOARES — Director-Thesoureiro J. B. MARTINS GUIMARÃES

Anno X — Numero 2.807 — Rio de Janeiro, Quinta-feira, 5 de Agosto de 1937 — Praça Tiradentes n.° 77

CRISE NO SEIO DO PARTIDO CONSTITUCIONALISTA!

OS OFFICIAES DA MARINHA DE GUERRA NÃO PODEM FAZER POLITICA PARTIDARIA

UMA CIRCULAR DO MINISTRO DA MARINHA

Almirante Aristides Guilhem

O titular da pasta da Marinha baixará, hoje, uma circular aos commandantes de navios, corpos, directores e chefes de serviço.

Esta circular prohibe a ingerencia de officiaes da Marinha de Guerra na politica partidaria.

A Policia Armandista Nada Apurou Contra Sylvio de Campos e Seus "Gangsters"...

Depois de 3 de Janeiro — Já Avisou o Sr. Cardoso de Mello—Tudo Perdido, Vida Nova...—Novas Adhesões ao Sr. José Americo — A Viagem do Candidato Nacional á Bahia — Adiada a Excursão á Zona da Matta — Fracassa a Missão do Sr. Roberto Moreira — O Desenvolvimento da Campanha Politica

A situação politica continua sem novidades. As forças partidarias permanecem fieis aos compromissos assumidos, intensificando o alistamento eleitoral e desenvolvendo grande propaganda em todo o paiz. A campanha, apesar dos prognosticos sombrios dos derrotistas desenvolveu-se normalmente, sem incidentes de maior gravidade. Os factos que tem occorrido são por assim dizer naturaes num ambiente onde ainda se agitam, para tristeza geral, figuras sem educação politica, sem sentimento publico, que se movem apenas influenciadas pelos seus interesses particulares. Até agora só houve de verdadeiramente revoltante o brutal attentado dos "gangsters" sylvistas ao "Correio Paulistano". Por signal que a policia de S. Paulo nada apurou. Em todo o Brasil somente os beleguins do P. C. desconhecem o verdadeiro autor, o grande responsavel pelo crime covarde. Mas a punição dos assassinos veiu com a indignada repulsa da sociedade de São

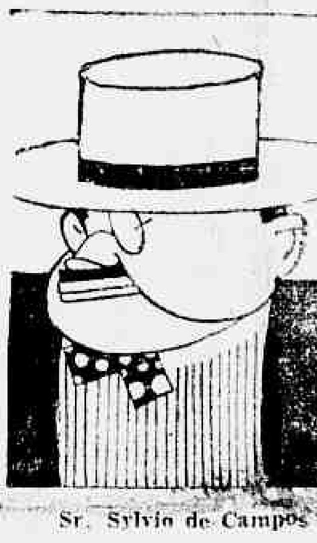

Sr. Sylvio de Campos

Paulo e do Brasil inteiro, que estygmatizou essa politica sanguinaria, caracterizando, ao mesmo tempo, a "democracia" do armandismo.

* * *

O P. C. entrou em crise. O primeiro episodio grave na vida interna do partido occorreu em Campinas. Ha mezes que está dividido o directorio local pecelsta. Aliás, esse phenomeno constata-se em varias outras cidades paulistas. Agora, com a installação da agencia do C. D. B. em Campinas, o armandismo deu mão forte a ala commandada pelo sr. Paulo Nogueira. Divergiram, então, o sr. Pires Netto, presidente da Camara Municipal, que entrou em luta aberta com os seus correligionarios. Consequencia: — demissão collectiva de todos os membros do directorio local. Numerosos vereadores pecelstas vão abandonar a agremiação, solidarios com o sr. Pires Netto. Esse facto é o primeiro de uma serie que vae levar á fallencia o P. C...

No momento em que o armandismo começa a esphacelar-se dirigem os seus chefes patheticos appellos á dissidencia do P. R. P. Para attender a esses reclamos, o sr. Roberto Moreira foi a Ribeirão Preto. E nova decepção: — não obteve adhesão de nenhum perrepista para a causa do sr. De Salles. Fracasso absoluto. E o desanimo vae invadindo as hostes da campanha americana em São

Sr. Roberto Moreira

Paulo. O governador Mello Netto já avisou: — depois de 3 de janeiro porá termo á hegemonia do P. C. no Estado. Tudo perdido, tratar de vida nova...

* * *

No dia 22 do corrente viajará para a Bahia o sr. José Americo, que vae assistir o Congresso do P. S. D. Esse conclave constituirá mais um grande triumpho para o candidato do povo brasileiro. Em S. Salvador serão pronunciados importantes discursos pelos srs. José Americo e Juracy Magalhães.

* * *

A excursão do sr. José Americo á zona da Matta (Minas) foi adiada para dia ainda não determinado. O candidato nacional visitará todo o sul de Minas, demorando-se em Juiz de Fóra e outras cidades. Provavelmente a viagem será extendida a Cataguazes e demais importantes municipios mineiros.

Deputados que chegam

Pelo hydro-avião da linha gaucha da Panair regressou hontem de Porto Alegre, o deputado Renato Barbosa.

Pelo hydro-avião da linha bahiana da mesma companhia chegaram hontem da cidade do

Continua na 6ª pagina

Vae viajar ?
SAL DE FRUCTA ENO

Todos São Iguaes Perante a Lei Mas Não Perante a Justiça

A SOCIEDADE TEM O DEVER DE ASSEGURAR AOS POBRES AS MESMAS POSSIBILIDADES DE AMPLA DEFESA DE QUE GOZAM OS RICOS — A MORAL CHRISTÃ, FUNDAMENTO DA VERDADEIRA JUSTIÇA — UMA "COMMISSÃO DE ESTUDOS PARA O PROGRESSO DO DIREITO — O NOTAVEL DISCURSO DO MINISTRO MACEDO SOARES NA CÔRTE DE APPELLAÇÃO

Esteve hontem em visita á Côrte de Appellação, o ministro da Justiça.

O sr. J. C. de Macedo Soares, ao chegar áquella alta Côrte, foi recebido por uma commissão de desembargadores. Saudou-o o presidente Moraes Sarmento, numa brilhante oração.

Agradeceu o ministro da Justiça a allocução que lhe era dirigida, pronunciando o seguinte discurso:

"Antes desta visita á casa dos trabalhos de vossas excellencias, estava eu, senhores desembargadores, bem informado das precariedades e desconfortos das suas installações, tão pouco condizentes com a dignidade e o prestigio da magistratura que nella se exerce. A desorganização material dos serviços da Justiça concorre forçosamente para prejudicar a primeira e essencial garantia da ordem social, que é a constante affirmação do direito. A lentidão, a insufficiencia, a carencia da Justiça; são molestias muito graves da sociedade moderna. Evidentemente, taes erros e lacunas são observados em paizes muito mais antigos, forçosamente melhor apparelhados do que o nosso. Comtudo, o mal dos outros não nos pode consolar dos nossos males, e não deve tambem justificar a indifferença e o descaso deante de problemas que não se encerram em mysterios transcendentes, ao contrario, evidenciando-se, reclamam urgente solução.

Não admira que o protesto dos chefes da magistratura federal e local, quanto á incommodidade e estado de ruina dos predios em que funccionam, e respectivos mobiliarios, e que o clamor de todos os responsa-

(Continua na 3ª. pagina)

O ministro Macedo Soares entre os desembargadores, jornalistas e outras pessoas que o acompanhavam

Decresce a inundação de Luzon

MANILLA, 4 — A inundação da ilha de Luzon, provocada pelas intensas chuvas, está diminuindo pouco a pouco. As aguas estão baixando lentamente. Até agora foram constatadas dezesete mortes. Os prejuizos materiaes são consideraveis. Numerosas pessoas continuam sem abrigo, dormindo ao relento. — (A. N.)

"A SÃO PAULO" COMPANHIA Nacional de Seguros de Vida

SUCCURSAL NESTA CAPITAL: AVENIDA RIO BRANCO N.° 131 — 1.° ANDAR

Directores — DR. JOSE' MARIA WHITAKER
DR. ERASMO TEIXEIRA DE ASSUMPÇÃO
DR. J. C. DE MACEDO SOARES

Realiza-se Hoje ás 13 Horas o Sorteio do 4° Concurso Mensal do DIARIO CARIOCA, Correspondente a Julho--Convidamos os Interessados a Assistil.o na Séde da "Invicta S.A."--Rua S. Pedro 170, Terreo

GIVEL.

Sorteio das Apolices Populares de Porto Alegre

PORTO ALEGRE, 4 — Realizou-se, hoje, nesta capital, mais um sorteio das Apolices Populares de Porto Alegre, lançadas pelo plano Santos Moreira.

A Apolice premiada foi a de numero 10.954, da decima nona série, vendida no Rio de Janeiro e no valor de 10:000$000.

Noticiando o sorteio desta tarde, a imprensa desta capital salienta o exito alcançado pelas Apolices Populares de Porto Alegre. — (A. B.)

Saneamento da Baixada Fluminense

Com a entrevista do senhor Gegerico Souza Pinto, publicada pelos nossos collegas do "Correio da Manhã", no dia 28 do mez de julho passado, vimos a saber que existe uma collaboração da E. F. C. B. no serviço de tratamento e assistencia aos habitantes das zonas onde reina com caracter endemico o impaludismo, zonas essas servidas pela nossa principal ferrovia. Conhecedores do caso particular da zona de Belem em virtude das constantes reclamações dos seus habitantes, em grande maioria idias, funccionarios da propria estrada, e tambem em virtude da verificação que fizemos na localidade, da absoluta paralysação desse trabalho de assistencia, nos sentimos perfeitamente á vontade, para, como defensores impenitentes dos direitos do povo dessa zona fluminense, recommendarmos ao Departamento Nacional de Saude, uma verificação real do estado desses serviços, uma vez que cabe a esse Departamento a responsabilidade da indicação do alludido sr. Gegerico, á administração da estrada, que evidentemente a solicitou com a idéa de realizar um trabalho proveitoso ás populações flageladas.

Quer nos parecer que tanto o director do Departamento de Saude como o director da E. F. C. do Brasil desconhecem, pelo menos, a situação do caso de Belem. O primeiro por não ter tomado até agora providencias que viessem salvaguardar a sua repartição da responsabilidade de uma collaboração precaria e inoperante e o segundo por ter dado, com a ordem de suppressão do pagamento da tabella extra aos funccionarios de Belem, prova de, considerando alli extincto o impaludismo, estar em contradição com o organisador dos serviços, senhor Gegerico, que declara em certa altura de sua luminosa entrevista, ser o serviço constante do programma da Estrada apenas "uma tentativa de campanha, ou uma especie de demonstração!"

Precisam, portanto, esses chefes de serviço, ficar sabendo que o impaludismo não desapparecerá com entrevistas nos jornaes. Não desapparecerá tampouco com programmas imaginados e não executados com bom senso e continuidade. No caso especial de Belem, assistimos ao fechamento de um Posto medico de Assistencia, com um movimento de quasi dois milhares de pessoas fichadas num mez.

Perguntada a causa veiu immediatamente a classica resposta — falta de verba —. Não ha falta de verba no entanto nos serviços federaes da Directoria de Saneamento da Baixada Fluminense, cujos trabalhos proseguem, sujeitos a um plano previamente concebido e cumprido á risca absolutamente á risca.

Tivesse o Departamento Nacional de Saude entrado em contacto com o do Saneamento, tivessem concertado um plano onde coubesse a este ultimo a execução de obras na "dependencia estreita da grande engenharia" como diz o o senhor Gegerico e cuidasse aquelle exclusivamente na parte medica, do amparo e tratamento das populações, com a disseminação de Postos de endemias, nos quaes, o medico, além de ministrar remedios, désse ao povo os ensinamentos necessarios de hygiene, e asseio, ao envés de permittir criminosamente o seu fechamento sem dar por outro lado compensação alguma, nem sequer de visitas domiciliares, como se por encanto houvesse desapparecido, apenas como fantasma de uma "tentativa de campanha ou de uma especie de demonstração", o mal que flagella impiedosamente a população da baixada, ahi então veriamos uma collaboração util e proveitosa.

O anniversario do Instituto Oswaldo Cruz

Oswaldo Cruz

O Instituto Oswaldo Cruz, considerado universalmente como um dos principaes estabelecimentos de pesquisas scientificas, completa hoje mais um anno de existencia.

Fundado por Oswaldo Cruz, nome que collocou integralmente a medicina brasileira no conceito das mais cultas nações do mundo, esse importante departamento publico que tem tido em sua direcção verdadeiros luminares da sciencia medica, é uma das instituições que engrandecem e honram sobremaneira a cultura nacional.

Dentre as varias solennidades com que hoje será festejado o anniversario do Instituto Oswaldo Cruz, destaca-se a da Sociedade Universitaria de Intercambio Cultural. Essa homenagem consta de uma visita ao Instituto, partindo a caravana dos universitarios ás 9 horas, de sua séde á rua Carioca n. 30.

O anniversario do nascimento de Deodoro

GRANDES HOMENAGENS SERÃO PRESTADAS AO FUNDADOR DA REPUBLICA

A data de hoje marca o anniversario do nascimento do generalissimo Manoel Deodoro da Fonseca, um dos maiores vultos do Exercito nacional.

Commemorando a data anniversaria do fundador da Republica, varias homenagens serão prestadas á sua memoria.

Dessas commemorações constam: ás 8 horas, uma visita ao tumulo de Deodoro, no cemiterio de São Francisco Xavier, ás 10 horas, missa na egreja da Cruz dos Militares, e ás 15 horas, visita ao monumento que está sendo erigido na praça Paris.

A proposito pedem-nos a publicação do seguinte:

"Convite — A commissão de erecção do monumento ao generalissimo Manoel Deodoro da Fonseca, tem a honra de convidar o sr. presidente da Republica, os membros dos poderes Legislativo e Judiciario, os srs. ministros de Estado, as forças armadas de terra e mar, parentes, amigos e admiradores, e á imprensa em geral para assistirem as homenagens que vae prestar ao fundador da Republica, no dia 5 de agosto, data do seu anniversario natalicio. — (a.a.) I. Simões Lopes, marechal Ilha Moreira, coronel Mario Hermes da Fonseca, Leoncio Corrêa, consul Silveira Lobo, Vicente Passarello, deputado Clodomiro de Vasconcellos e Henrique Romaguera."

O governador do Maranhão esteve no Ministerio da Agricultura

Para tratar de varios assumptos de interesse de seu Estado esteve hontem no Ministerio da Agricultura o sr. Paulo Ramos, governador do Maranhão.

WALTER KANITZ
JORGE KANITZ
POST GRADUADOS NOS ESTADOS UNIDOS
TRATAMENTO DE FOCOS INFECCIOSOS, PYORRHEA
ELECTRO THERAPIA-DENTADURAS
PONTES MOVEIS, FIXAS COM SUBSTITUIÇÃO
DO OURO POR TRABALHOS EM PORCELANA
TECHNICA PROPRIA
RUA REPUBLICA DO PERU' — 15-A
3.º andar — Tel. 42-3821

PREDIOS - HYPOTHECAS - TERRENOS
Do Flamengo ao Leblon, vendo predios e terrenos, facilitando o pagamento. Emprestimos hypothecarios. JUROS DE 8, 9 E 10 % — SOLUÇÕES RAPIDAS — MAXIMO SIGILO
ZUMALÁ BONOSO -- Ouvidor 131

A Repercussão do Discurso do Sr. José Americo na Assembléa Fluminense

UM DISCURSO DO DEPUTADO LUIZ PALMIER

O sr. Luiz Palmier: — Sr. presidente, srs. deputados:

Depois da grande manifestação de civismo fluminense, mais uma vez patenteado hontem, nesta Assembléa, pela independencia que demonstrou o Legislativo do Estado, elegendo a sua mesa, alheio por completo a intervenções estranhas a este poder, antes contrariando as pretensões do chefe do Executivo Estadual, todos nos sentimos ainda mais encorajados para enfrentar os memoraveis prélios em pról da democracia, porque estamos, sempre e sempre, mais convencidos de que essa democracia prevalecerá, manter-se-á sobre alicerces cada vez mais fortes e resistentes para ser, em todos os tempos, o regime predominante na terra brasileira.

Na realidade, a demonstração aqui dada hontem foi a prova mais patente, mais palpavel, mais insophismavel do vigor da democracia. O Poder Legislativo Fluminense, que alhures pretendiam enxovalhar e achincalhar, appareceu hontem, não só aos olhos do povo do nosso Estado, como tambem de toda a patria brasileira, ainda mais dignificado, engrandecido e respeitado, porque mais compenetrado de seus deveres e da sua sagrada missão, em favor da democracia que todos defendemos. (Muito bem).

E' por isso, sr. presidente e srs. deputados, que, na primeira sessão por nós realizada depois da memoravel installação dos nossos trabalhos e eleição da mesa, queria aqui dizer algo sobre esse outro grande movimento democratico, representado, principalmente, pelo esplendor do comicio de 31 de julho, realizado na Capital da Republica em pról da candidatura José Americo.

A democracia novamente se affirmou nesse comicio da Esplanada do Castello. O povo brasileiro pode, na hora actual, ufanar-se de ter dado mais uma lição ao mundo. Esse 31 de julho era esperado, em todo o Brasil, para ser consagrado dia solennissimo para a Nação. O povo, com a sua maxima autoridade, mais uma vez se manifestou, soberanamente, na praça publica, em defesa da democracia.

Em todos os recantos da terra brasileira foi ouvida a palavra oracular de José Americo de Almeida; e quando, através das ondas radio diffusoras, todos os nossos patricios escutavam essa palavra magica, na Capital da Republica, em torno de uma tribuna, acotovelava-se a massa humana de perto de cem mil pessoas.

Poderá haver maior demonstração de civismo? Maior prova do valor e da pujança da democracia brasileira? Não, evidentemente não!

Esse facto, por si só, seria o bastante para patentear que o Brasil pretende, permanentemente, garantir o poderio da democracia.

E' assim, sr. presidente, que todo o paiz contempla, desde já, o inicio dessa campanha civica, que só teve exemplos, no Brasil, por occasião da campanha civilista em que Ruy Barbosa, o excelso mestre do direito, o genio nacional, levou o seu verbo convincente e dominador, através de todos os Estados, levantando o povo brasileiro; e nessa outra campanha extraordinaria, a da Reacção Republicana, partida daqui mesmo do Estado do Rio de Janeiro, quando Nilo Peçanha, estadista entre os maiores, mais nobres e mais dignos da terra fluminense e do Brasil, erguendo a flammula da democracia, levava a sua voz de verdadeiro democrata e de notavel homem publico a todos os rincões do Brasil, do Amazonas ao Prata.

Os tempos mudaram, entretanto, e todo o mundo passa por profunda modificação. As bases das sociedades organizadas soffrem abalos em todos os pontos da terra; novas ideologias surgem, procurando dominar. E' nesta hora que o Brasil, como disse, vem dar uma lição ao mundo e, talvez procurando exemplos nessa outra grande Republica, que é a norte-americana, reaffirma na America do Sul o vigor da democracia.

O imponente espectaculo de sabbado ultimo, em que o povo carioca, o povo brasileiro, emfim, affluiu de todos os pontos para ouvir José Americo, teve tal projecção civica que permanecerá como marco indelevel na historia da democracia do Brasil.

Sr. presidente, não quero, nesta hora, focalizar aqui a personalidade de José Americo de Almeida. Preferirei dizer, com o eminente tribuno João Neves:

"José Americo de Almeida não precisa de louvores, não é empreiteiro da sua candidatura. A sua figura emerge de um grande e luminoso halo de dignidade pessoal e politica".

Aqui está todo o elogio de José Americo. Aliás, elle não precisa de elogios...

O sr. Lacerda Nogueira: — Porque os faz a si proprio.

O sr. Luiz Palmier: — ...porque todo o seu elogio está feito em sua propria personalidade, em sua trajectoria na vida publica, que, embora curta, é brilhante e constitue lidimo padrão de gloria para a Nação brasileira.

Por isso mesmo eu não precisaria louval-o; entretanto, todos os que ouviram o seu discurso-programma, todos os que testemunharam aquella esplendida demonstração de civismo, estão compenetrados de que elle fará um grande governo, talvez o maior governo do Brasil, em todo o periodo republicano.

Sr. presidente, justificando o requerimento em que é pedida

Deputado Luiz Palmier

a inclusão, em nossos Annaes, do discurso-programma do candidato José Americo, não me furtarei ao prazer de ler alguns trechos dessa magnifica peça oratoria. Não me furtarei porque, ao lado dos problemas geraes de cuja solução depende a felicidade de nossa patria, elle focaliza, particularmente, outros problemas que, aqui mesmo, nesta Assembléa e nesta tribuna, nós outros, representantes do povo fluminense, temos encarado e almejamos ver resolvidos. E' José Americo de Almeida que, com o seu espirito de synthese, diz ao povo brasileiro:

"As plataformas são vulgares ou precarias.

Não ha brasileiro que não sinta o que é que o Brasil mais precisa. Não compreende mas sente.

Os problemas geraes entram pelos olhos. Por exemplo: valorizar o homem e a terra, dando ao homem vigor, preparo e recursos para tornar a terra mais attraente e productiva."

E' um grande programma, é o mesmo programma que aqui temos defendido e que queremos ver realizado.

Continua, affirmando ser possivel: "...tirar do Brasil tudo o que elle pode dar para a sua independencia economica — ferro, petroleo, carvão de pedra, energia electrica, trigo — mesmo fazendo sacrificio para mostrar que não dá, porque é menos penosa uma desillusão dessa, do que a pecha vergonhosa de não saber utilizar suas proprias riquezas; abrir estradas, que é um logar commum sempre novo, como abrir escolas; fragmentar a propriedade, proteger o trabalho, especializar a mão de obra, incentivar a polycultura, para elevar o nivel de vida do homem brasileiro; criar a technica da propaganda, dentro e fóra do paiz, para que se consuma e venda mais; montar as industrias da guerra e, principalmente, a construcção naval e aerea, para nos defendermos, como é natural, de dentro para fóra; armar o Brasil para que as classes armadas possam ter, materialmente, esse nome, etc. etc.

Não faltará a politica dos planos, contanto que crystallizem as soluções adequadas.

O que importa, porém, muito mais do que a proliferação das iniciativas faceis, são as qualidades moraes da acção. E' o caracter que constróe; a coragem das resoluções; o enthusiasmo fecundo; o methodo; a tenacidade estoica; a resistencia aos interesses contrarios e, acima de tudo, espirito publico."

Neste periodo está todo um programma de Governo, consubstanciado na synthese mais perfeita que se podia fazer dos problemas nacionaes.

Agora, quando José Americo de Almeida se affirma o presidente ideal para os brasileiros é quando proclama:

"Prometto manter e cumprir com lealdade a Constituição Federal, promovendo o bem geral do Brasil, observar as leis, sustentar-lhe a união, a integridade e a independencia".

O SR. CAPITULINO SANTOS JUNIOR: — A plataforma do sr. José Americo tem para mim uma caracteristica excepcional: suas idéas são de verdadeiro equilibrio, attendendo de perto á situação dos que lutam e soffrem na hora de desigualdade social que vivemos: e não vae, no que digo, qualquer abdicação ás minhas idéas democraticas e liberaes, porque dentro da democracia podemos fazer a verdadeira justiça social.

O sr. Luiz Palmier: — Diversas são as questões encaradas, no seu programma-manifesto, pelo sr. José Americo de Almeida; e, a nós, fluminenses, deve interessar, principalmente, o capitulo referente á nossa Baixada, problema que elle encarou com enthusiasmo e com alma de cidadão brasileiro. No seu programma, ao mesmo tempo que aponta os trabalhos realizados, diz o que poderá fazer, assim manifestando o seu pensamento neste capitulo: — O Horror dos Pantanos.

"Encarei os effeitos desastrosos do sól e da agua.

Voei, primeiro, para acudir á desolação do nordéste. Cai e fiz da Santa Casa de Misericordia da Bahia meu ministerio trabalhoso, sem ter deixado, um momento, de cuidar, com alma de irmão, dos infortunios da secca.

E, mal refeito, voei, de novo, para ir atravessar o ambiente de fome e peste, com o mesmo interesse humano.

Nos sertões, era a secca e aqui, á beira da cidade ideal, era o horror da Baixada Fluminense com a população invisivel que o infestava.

Meu sentido nacionalista não podia recusar essa assistencia a um povo atolado na podridão.

A sêcca ia e vinha, mas o pantano não havia sól que seccasse. Não era terra nem agua. Era a lama paludosa, o chão empapado, enterrando viva a gente mais soffredora do Brasil.

Dava fébre. A terra rôta annunciava-se de mosquitamas mortiferas. Pegavam outras doenças. O amarellão mudava a côr da vida.

Rescindi o contrato velho de quasi dez annos que não ia nem vinha; promovi a indemnização para abrir o caminho; mandei proceder ao estudo de conjunto e encontrei o homem para realizar a obra, porque, emquanto não tivermos uma organização definitiva, o que vale é acção pessoal.

E já se opéra a transformação miraculosa. Retraem-se as enchentes espraiadas; descobrem-se latifundios de valôr que viviam debaixo dagua; goza-se saude e a área perdida cobre-se de vida nova.

E' uma indicação da politica de aproveitamento, que nos convém, com um resultado tão notavel como o da campanha romana.

São os problemas da terra, na sua feição mais sabia de correcção da natureza fechando os boqueirões e entupindo os paues.

Applicarei essa iniciativa, em maior escala, valorizando-a com a colonização permanente, como padrão de outros emprehendimentos nos territorios inundados.

Falo-vos em baixada fluminense, porque será vosso maior celleiro. Quando ella, além do beneficio que o seu saneamento representa para o Districto Federal completar a paisagem de pomares infinitos e de culturas prodigas, não haverá tanta fome nas favellas cariocas".

Esse bellissimo programma é o indispensavel para que todos os fluminenses, todos os que habitam a nossa gloriosa terra tenham o dever de render homenagens a José Americo, que soube enfrentar o problema principal de nosso Estado, mas não o fez em seu aspecto theorico, não apenas com palavras e sim com actos, decidido a resolvel-o.

Os fluminenses não esquecerão jamais esse extraordinario serviço; os fluminenses saberão cumprir o seu dever, sagrando nas urnas o nome glorioso do cidadão benemerito.

Sr. Presidente não desejo referir aqui, unicamente, aspectos relativos aos problemas fluminenses, porque outro, de amplitude maior foi igualmente visado por José Americo, quando se refere á protecção da infancia. (Muito bem), dizendo:

"Pela ordem natural das coisas, o primeiro gesto do homem de governo deveria ser, curvar-se sobre os berços da pobreza, para evitar que as crianças cresçam doentes.

Poderemos apparelhar nosso futuro até com gerações de analphabetos; mas nunca com gerações de enfermos.

Seria peor que a barbaria, o proprio aniquillamento.

São poucas todas as maternidades e todas as créches. O que mais falta, porém, é a escola que ensina a lêr e a viver.

Por que já rareiam os velhos no povo baixo?

Ha, talvez, muitos hospitaes, mas é pouca a educação sanitaria para evitar as doenças.

Demos os meios á mulher para que ella construa, além do lar, a sua propria vida, afim de que quando deixar de ser o ornamento decorativo da graça, da belleza e das virtudes da raça não se transforme na parte mais infeliz da sociedade.

Aperfeiçoemos o corpo e a alma, pela officialização da cultura physica e protecção dos desportos, como pela alegria de viver.

Com todo o seu potencial de riqueza, o Brasil não póde continuar com as camadas inferiores, soffrendo miseria e doença desnutridas e achacadas.

Promettem nutrir, vestir, e curar. Mas o dia de amanhã é o nosso peor dia, porque não chega nunca.

A mais instante tarefa de governo é a solução dos problemas humanos.

Sr. Presidente, não pretendo tomar por mais tempo a preciosa attenção desta illustrada Assembléa; todavia não posso deixar de lêr o final da magnifica oração de José Americo de Almeida:

"Para alcançar o ideal de felicidade collectiva basta tornar o Brasil mais productivo. Criar a prosperidade que não se tira da bôca dos pobres, mas do trabalho racional.

Falo assim porque tenho sido um criador de riquezas, as barragens feitas; a recuperação da Baixada Fluminense; milhares de kilometros de estrada de rodagem; ferrovias melhoradas portos e aerodromos.

Foi esse o meu primeiro impulso; poderei ser um instrumento de maiores realizações.

E deixarei vir todo o ouro do mundo que não procurarei saber donde vem, mas, sómente se é honesto ou suspeito.

Não tenho dinheiro de contado para as dissipações eleitoraes, mas darei muito mais. Possa fazer a promessa de dias melhores, do beneficio permanente que sem ser de ninguem, será de todos.

Não prometto negocios da China, Panamás, coisas do outro mundo.

Minhas soluções são primarias. Quero começar, sem complicar as coisas, de baixo para cima, como se constróe.

Fui eu que escrevi no preambulo da Constituição a legenda do bem estar social e economico.

Tomei esse compromisso, sem saber que ele cairia sobre os meus hombros.

Só desejo uma felicidade para o meu governo: a de tornar o povo mais feliz.

Demos a cada um seu quinhão de felicidade que o Brasil chega para todos".

Assim termina a magnifica oração de José Americo, que foi irradiado por quasi todas as estações diffusoras, publicada pelos grandes diarios brasileiros; oração que representa hoje, não o programma de José Americo, não o programma de nós outros que apoiamos a sua candidatura, mas a directiva da propria Nação brasileira, que está de pé para levar ás urnas de 3 de janeiro o nome aureolado do digno compatricio.

Elle é o candidato nacional, é o candidato do povo brasileiro. Esse programma, antes de irradiado, antes de publicado, antes de divulgado já era conhecido da nossa gente, através da acção benemerita de José Americo de Almeida, pois está calcado nas suas attitudes, nos seus actos, nas suas realizações nos diversos cargos occupados na breve e notavel vida publica do candidato nacional.

Sr. presidente, srs. deputados: o povo fluminense, certo, dará mais uma demonstração do seu civismo, tal a que foi presenciada hontem, neste recinto; o povo fluminense dará essa nova demonstração no proximo pleito.

O sr. Capitulino Santos Junior: — E v. ex. póde accrescentar que o povo dará semelhante demonstração sem embargo do bi-frontismo governamental, que não tem a coragem de se definir em torno de uma candidatura.

O sr. Luiz Palmier: — ...porque, da mesma fórma que o povo brasileiro tem plasmado no seu cerebro esse discurso-programma, na certeza de que elle realizará, como disse muito bem o candidato nacional, a felicidade desse mesmo povo. Nós estamos egualmente certos de que com elle conseguiremos o ideal de perfeição, de progresso, por alguns considerado inattingivel o verdadeiro fastigio da Patria Brasileira, que acreditamos terá no futuro a primeira entre todas as nações. Realizando com patriotismo o programma de José Americo, o programma da maioria dos fluminenses, o programma da maioria dos brasileiros, estaremos construindo não só a nossa felicidade, mas a felicidade do proprio Brasil. (Muito bem, muito bem. Palmas prolongadas no recinto e nas galerias).

VIVER! MORRER!
DEPENDE DO SANGUE, O SANGUE E' A VIDA
As parturientes após a gestação devem usar o SANGUENOL para recuperar o Sangue perdido.
FORTIFIQUE-SE COM O MAIS ENERGICO TONICO
SANGUENOL
QUE CONTEM 8 ELEMENTOS TONICOS: CALCIO, VANADATO, PHOSPHORO, etc.

Os pallidos, Depauperados, Esgotados, Anemicos Mães que criam, Magros, Crianças rachiticas
RECEBERÃO A TONIFICAÇÃO GERAL DO ORGANISMO, COM O
SANGUENOL
FORMULA ALLEMÃ

O anniversario da actual administração dos Correios e Telegraphos

HOMENAGENS PRESTADAS HONTEM AO DR. SIQUEIRA MENEZES

Dr. Leonidas Menezes

Completou hontem, o seu terceiro anniversario na administração do Departamento de Correios e Telegraphos o dr. Leonidas de Siqueira Menezes.

O que tem sido a actuação daquelle alto funccionario na direcção dum dos maiores departamentos de serviço publico federal, dil-o as grandes realizações alli levadas a effeito.

O dr. Leonidas Menezes no decorrer desses tres annos de administração soube se impôr á admiração de seus subordinados pela rectidão de seus actos e magnanimidade de seu coração sem isso importar em qualquer diminuição de sua alta autoridade.

Por esses motivos, hontem, os funccionarios que servem sob sua direcção, lhe prestaram inequivocas manifestações de apreço e admiração na data do anniversario de sua administração.

No seu gabinete recebeu o dr. Siqueira Menezes directores e chefes de serviço e demais funccionarios representando varias secções da Directoria Geral e da Regional do Districto. Usaram da palavra os srs. Mario Xavier de Albuquerque e Elesbão Velloso, exaltando as qualidades de administrador do homenageado offerecendo-lhe por fim duas lindas cestas de flôres naturaes.

O dr. Leonidas de Menezes agradeceu commovido a homenagem declarando, que se alguma coisa poude fazer em favor do Departamento, o foi com o concurso prestimoso de seus auxiliares e o amparo do ministro da Viação.

A data do "Diario Carioca"

O jornal "Al Raoudat", orgão official da collectividade syrio-libaneza, referindo-se ao nosso anniversario, publicou a seguinte nota que, agradecidos, a reproduzimos:

"Commemorou a sua ephemeride, no dia 18, o vibrante matutino DIARIO CARIOCA.

Sob a direcção de Horacio de Carvalho Junior e J. B. Martins Guimarães, o DIARIO CARIOCA tem á frente da chefia de sua redacção o querido confrade Danton Jobim.

Aos directores e redactores do DIARIO CARIOCA, as felicitações de "Al Raoudat".

O mandado de segurança contra a intervenção no Districto Federal

O vereador Caldeira de Alvarenga requereu á Côrte Suprema um mandado de segurança afim de ser decretada a inconstitucionalidade da intervenção no Districto Federal e reaberta a respectiva Camara Municipal.

Por despacho de [illegible] ministro Costa Manso, relator do feito, indeferido o pedido, nos termos do art. 8º, combinado com o art. 14, da lei n. 191, de 1936, isto é, por ter sido [illegible] requerido fóra do prazo legal.

Todos São Eguaes Perante a Lei Mas Não Perante a Justiça

(Continuação da 1ª. pagina)

veis, denunciando as difficuldades para a boa distribuição da Justiça, deante da insufficiencia de sua actual organização, — não cheguem a impôr providencias e esses casos prementes, quando o proprio Ministerio da Justiça se encontra mal installado, em predio novo, é certo, porém, inconveniente ao seu mistér; quando no proprio Ministerio da Justiça, victima de tantas mudanças e moradias provisorias, os registos e archivos estão desorganizados, o methodo de trabalho do seu pessoal está compromettido por carencia de direcção assidua, faltando, tambem, certas elementares padronizações.

Estão vossas excellencias, senhores desembargadores, bem a par dos problemas de ordem publica que encontrei para resolver immediatamente. Nos exiguos 50 dias de Ministerio, — afóra esses problemas, e as resistencias e incomprehensões, algumas naturaes e sinceras, outras maliciosas, — deparei emperradas medidas legislativas necessarias e casos administrativos em suspenso em quasi todas as repartições e serviços da pasta.

E comtudo, meus senhores, é facto que ainda não abordei o essencial do meu encargo no Ministerio, de modo que hoje aproveitarei este encontro com os illustres magistrados e demais serventuarios da egregia Justiça local para lançar os fundamentos de um programma cujo começo depende, em grande parte, do ambiente de adhesão e acquiescencia da magistratura e da nobre classe dos advogados, isto é, da approvação dos cultores do Direito na Republica.

Estamos vendo que o pregão democratico é o principal das plataformas eleitoraes, não obstante a falta de precisão desse epitheto quasi tão velho quanto a sociedade humana. Parece que o ideal democratico dos candidatos significa o apêgo ás instituições representativas, oppostas aos regimes de força, tanto da direita como da esquerda. Entretanto, meus senhores, o verdadeiro phenomeno social contemporaneo é a interpretação economica da questão politica dentro do quadro da ordem juridica. A segurança do direito e as garantias da liberdade são exigencias primarias da dignidade humana, a qual, vivendo em sociedade, suscita problemas politicos e economicos que se embaralham, formando o "complexo heterogeneo" de que nos fala o illustre historiador Charles Seignobos num livro recente.

Temos, pois, assentado, em primeiro logar, que não é o indeterminado da idéa democratica o verdadeiro quadro da sociedade moderna, e sim as instituições juridicas que lhe formam a estructura. Não ha duvida que, contemporaneamente, a expansão espiritual dos povos, que em longos periodos historicos dependeu preponderantemente do factor politico, hoje depende, principalmente, do factor economico. A humanidade girou, em 1789, em torno de tres postulados abstractos: liberdade, egualdade e fraternidade; hoje, a revolução se concentra nas questões technicas da producção, na distribuição das riquezas, nos systemas de commerciar e de credito, no regime dos salarios, tudo acarretando completa transformação na organização politica da sociedade.

Assim, postas de parte falsas virtudes da direita e da esquerda, apartada a mystica meramente vocabular da "democracia", resta como facto social contemporaneo o reconhecimento do quadro juridico, dentro do qual temos de estabelecer as formulas politicas, para resolver os problemas economicos. E poderiamos ainda inverter a proposição dizendo: que a sociedade dominada pelo regime economico carece encontrar os caminhos do politico, para salvaguardar os inprescriptiveis direitos da personalidade humana.

Ora, meus senhores, occorre aqui a definição do primeiro dever do Estado, formulada no n. 29 da Encyclica "Rerum Novarum", de Leão XIII. O Estado deve protecção ás classes pobres, cabe-lhe rodear de sua solicitude os trabalhadores; defender os que não têm outra defesa afóra o rigor e a vigilancia dos poderes nacionaes. E essa palavra pontificia encontra éco no que diz o eminente publicista Harold Laski, na sua "Grammatica Politica": "Os systemas de justiça se medem na escala da satisfação das necessidades e aspirações da grande massa dos homens humildes". Assim chegamos ao mandamento numero um do Estado moderno: viver num regime juridico que estabeleça o direito e assegure a justiça egual e indistincta aos ricos e pobres, aos poderosos e humildes, e aos fortes e fracos que labutam em commum na sociedade humana.

Vejamos agora, meus senhores, o que falta ao nosso regime juridico para estabelecer o direito vital, rythmado pelas exigencias da actividade social moderna em todos os seus aspectos politicos e economicos — e o que falta ao nosso apparelho de Justiça para assegurar tal separação da defesa, no correr do processo, do direito dos pobres, dos humildes e dos fracos, no nivel do direito dos ricos, dos poderosos e dos fortes. Novidade para nós; materia vencida nos paizes de civilização mais antiga, como nos ensina R. H. Smith, em seu livro, "Justice and the Poor".

Ninguem contesta a resistencia conservadora do espirito legal. Não somente a durabilidade natural dos Codigos retem o Direito nas formulas do passado, como sua elaboração depende forçosamente das intelligencias maduras, cheias de experiencia e sabedoria, e por isso mesmo, vindas do passado. Apparentemente, os institutos juridicos devem durar o trabalho de uma geração, aproveitando aos que se succedem. Mas num periodo de rapida evolução scientifica, o Direito necessita acompanhar constantemente o progresso dos conhecimentos, para manter contacto com a vida que pretende reger.

Harold Laski refere cinco condições necessarias ao progresso continuo do Direito. A formação espiritual dos juristas deve obedecer ao influxo da condição humana e da cultura philosophica, dando-lhes vista de conjunto sobre as sciencias do Direito, em vez de bloqueal-os na rotina judiciaria. Em segundo logar, é necessario organizar a profissão juridica de modo que os technicos e peritos tenham onde trocar opiniões necessarias ao aperfeiçoamento da lei. O proprio Estado deve concorrer para actualizar a informação sobre a legislação mundial, de modo a tornar sempre possivel a endosmose de idéas capazes de melhorar os institutos nacionaes. Em seguida, é indispensavel penetrar todas as providencias do saber humano, plasmando-se o Direito sobre as conquistas da technica, de modo que nada lhe escape na realidade social. Assim, o factor economico deve ser familiar aos elaboradores do Direito, tudo quanto se relacione com o trabalho, a producção, o capital, o transporte, o commercio e o consumo. Por ultimo, é imprescindivel a utilização da experiencia judiciaria na reforma e corrigenda do Direito. A jurisprudencia é o olho da lei; por ella actualizam-se as decisões do direito que ainda por ella recebe as sensações do ambiente, submettendo-se ás suas forçosas transformações.

Assim, fazer da constante reforma do Direito um habito do espirito juridico, é estabelecer um dos fundamentos do Estado Moderno. Mas a cumieira de todo o edificio, a columna mestra de toda construcção estatal é, sem duvida, a egualdade perante a Justiça. A egualdade deante da lei é um dos postulados abstractos da revolução liberal. A insanidade e sua asseveração tornou-se patente e resfriou a imaginação humana, tão sensivel ao prestigio das palavras. Mas o que admira não é a fallencia da famosa clausula da declaração de direitos; o que admira é que não se tenha imposto, immediatamente, ás sociedades christãs mais civilizadas o imperativo da Justiça universal, da necessidade absoluta de estender o Direito, como um pallio, sobre as naturaes desegualdades, soffrimentos e miserias da condição humana. O facto surprendente é que nos mais adeantados paizes do mundo a Justiça não é senão uma instituição de luxo, da qual está, em regra, privada toda a categoria dos homens pobres!

Entretanto, senhores desembargadores, se o Direito fosse por toda a parte coisa viva, acompanhando, como a sombra no seu caminho de progresso, as instituições e classes sociaes, surgindo, immediatamente, a cada necessidade economica, revendo-se, reformando-se, consolidando-se quotidianamente; e, se consequencia houvesse por todo o mundo, uma Justiça rapida, accessivel, e egual, evidentemente, a pacificação social e civil já teria entregue á alçada juridica, pelo menos, a maior parte das contendas internacionaes.

A desigualdade perante a Justiça é de duas naturezas: primeiro os Fóros especiaes, as immunidades, os privilegios e franquias. Talvez resida nessa esphera de desegualdade o seu mal maior; comtudo, evidentemente, deviamos reformar as leis que as asseguram, de modo que a equidade suggerida por certas condições sociaes não redundassem em injustiça para os que dellas não se beneficiam. A segunda esphera de desegualdades clama aos céos. E' a que, em favor dos ricos, transforma a Justiça em oppressão, servidão ou expoliação dos pobres.

Acima de tudo ha o Estado, o grande privilegio. Perante qualquer juiz ou tribunal o Estado mantém o accusado publico ou seu defensor natural. Ao accusado pobre reserva-se a assistencia judiciaria ou o defensor "ad-hoc". Mas nenhum desses elementos benevolos supre o trabalho de um verdadeiro advogado, acompanhando a causa, como acontece com o accusado rico, desde o inicio do inquerito policial, a formação da culpa, a inquisição de testemunhas, as diligencias especiaes, exame e debate da pronuncia, até o julgamento final.

Onde ha um officio de accusação publica, porque não estabelecer um officio de defesa publica? Tal officio reservado aos pobres seria o contendor natural do promotor e ao mesmo tempo o curador ex-officio dos presos, indiciados e accusados, por cujos direitos velaria desde que ingressassem nas prisões policiaes, protegendo-os, desde logo, contra possiveis excessos ou injustiças de certos inquisidores. Está claro, que o promotor da defesa organizaria a assistencia judiciaria official, que seria a grande obra da Justiça, em favor dos humildes.

Nas causas civis e commerciaes, tão urgentemente quanto nas causas criminaes, carecemos de um Officio Publico de Consultação Legal. E tal Officio se devia formar de tres secções: o conselho ou consultação judiciaria; arbitragem ou mediação amigavel; por ultimo, preparação e defesa dos processos inevitaveis.

Será necessario explanar o valor e utilidade de cada uma dessas secções no amparo do direito do mais simples dos homens, ameaçado de violencia ou expoliação?

Os mais eminentes jurisconsultos poderiam dar gratuitamente suas consultações aos pobres como os grandes luminares da medicina disputam uma enfermaria nas Casas de Misericordia.

Não se vê, desde logo, o que a mediação ou arbitragem poderia realizar na obra de apaziguamento e tranquillidade social?

Tres conquistas de nossa civilização mudariam a face do mundo: dar ao homem innocente a certeza da inviolabilidade do seu direito; dar ao direito do homem pobre a segurança da protecção legal; dar ao systema geral da Justiça o prestigio das obras emanentes da moral christã.

A organização da defesa dos pobres, funccionando ao lado da accusação, que, por sua vez, como não convém esquecer, promove a defesa da sociedade, impondo o respeito de suas leis, exige assistencia vigilante, constante attenção dos Poderes Publicos. Não deveriamos, desta fórma, cumprir o disposto no artigo 113, alinea 32 da Constituição da Republica, que determina á União e aos Estados conceder aos necessitados assistencia judiciaria, criando, para esse effeito, orgãos especiaes?

Por outro lado, a reforma do Direito demanda o estudo continuo de sua formação, adaptavel aos multiplos aspectos da acção economica moderna.

Para melhor attendermos a reforma do Direito, tornando-a um habito do espirito juridico, convém muito que se estabeleça a cooperação dedicada dos homens que se apaixonam generosamente pelos problemas do seu tempo, com os orgãos governamentaes do Estado.

Tal cooperação seria fornecida por uma "Commissão de Estudos para o progresso do direito", funccionando junto ao ministro da Justiça. Essa commissão, vamos fixar "per summa capita", discutiria os problemas de doutrina e administração judiciaria, estudaria questões attinentes aos ramos especiaes do Direito, em face das mutações da technica economica e de outros phenomenos sociaes modernos. Reuniria os elementos das reformas estrangeiras, melhorando por todos os modos o funccionamento do nosso systema legal.

A commissão composta, em grande parte, de juristas especializados, tambem comportaria homens de reconhecido espirito publico e technicos adequados ás suas consultas — dando o Ministerio da Justiça as antennas que lhe faltam, para colher na complexidade da vida nacional, as vibrações da ansia de justiça que existe no fundo do coração humano.

O sentido de uma grande reorganização que as transformações dos tempos actuaes estão impondo ao Ministerio da Justiça, teria de lhe dar, por um lado, o duplo encargo, de estabelecer o direito e assegurar a Justiça, por outro, extendendo a acção directa ao ministro, alargar suas possibilidades a tudo quanto dissesse com os serviços de Policia e Segurança Publica.

A Justiça numa face, a Policia na outra e estaria cunhada a medalha symbolica da garantia da ordem moral e material, da nossa sociedade christã. Eis ahi um grande programma que um governo expirante apenas pode esboçar, mas que representa uma necessidade inadiavel para um paiz como o nosso, que vive no milagre de equilibrio entre a desordem e a carencia.

Levo, desta casa, senhores desembargadores e senhores advogados, a grata recordação de um convivio, que espero continue em todas as opportunidades, no empenho que a todos nos empolga, de bem servir o Brasil. Não illudirei o meu dever de providenciar com rapidez e efficiencia para melhorar as tristes condições materiaes de vossa installação. Posso testemunhar, nesse assumpto, a boa vontade do senhor presidente da Republica na grave preoccupação de prover de todo o modo ás necessidades materiaes, como se satisfazer dignamente as aspirações espirituaes da collenda magistratura do Districto Federal!"

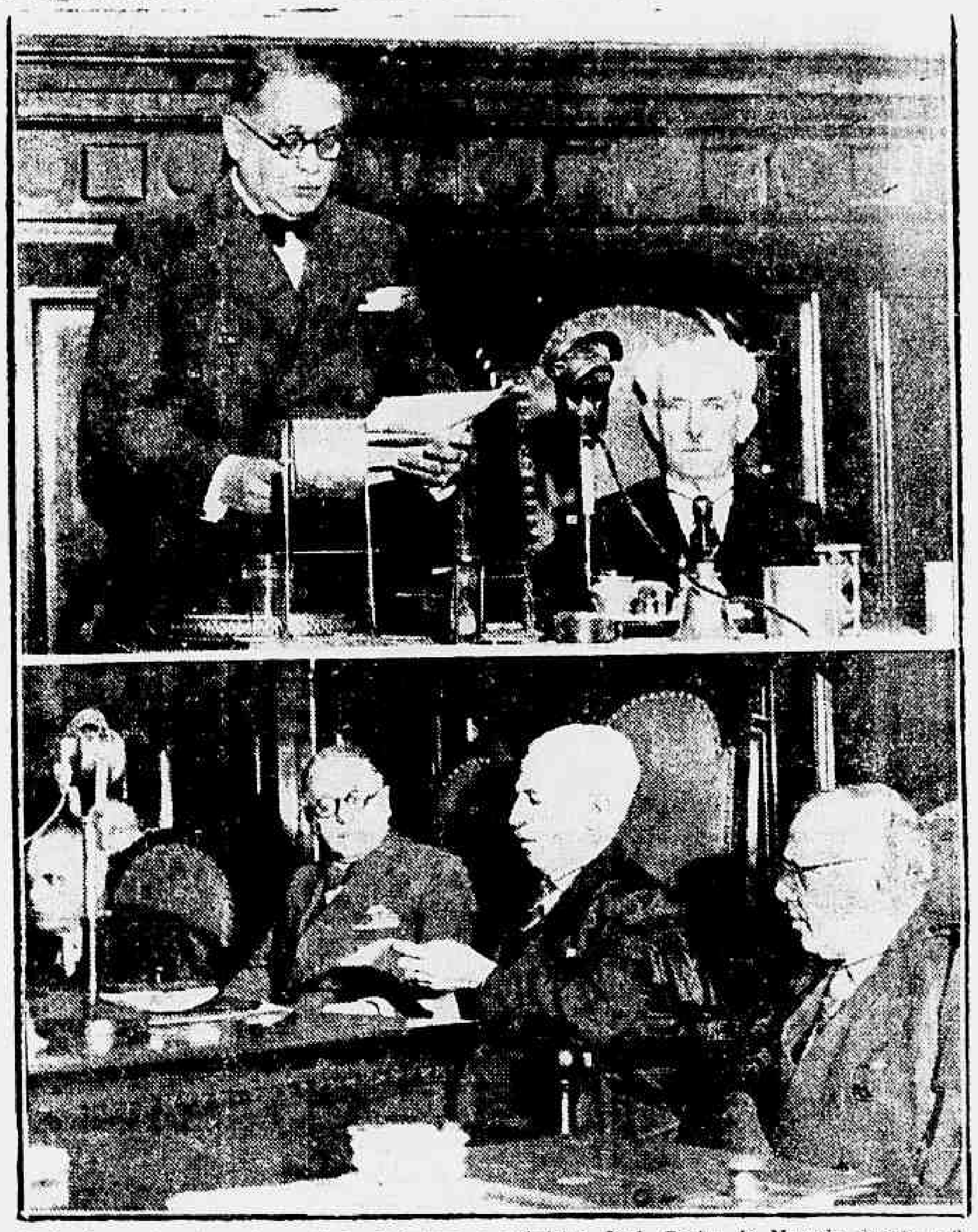

Dois flagrantes tomados quando falavam o ministro José Carlos de Macedo Soares e o desembargador Moraes Sarmento, presidente da Côrte de Appellação, durante a visita que o titular da pasta da Justiça fez áquelle Tribnal

O Departamento de Propaganda em Face da Campanha Presidencial

INCISIVAS DECLARAÇÕES DO SR. LOURIVAL FONTES AO "DIARIO CARIOCA"

"E' edificante accusar um orgão de informação do peccado ou do crime de informar ou divulgar com criterio e isenção" — Affirma o director do Departamento

O pomposo departamento juridico da U. D. B. já entrou em actividade, apresentando ao Superior Tribunal Eleitoral denuncia contra o Departamento de Propaganda e a Radio Inconfidencia. A representação não tem o menor fundamento, não sendo mesmo documentada. Limita-se a méras allegações sem a menor consistencia, as quaes não resistem ao mais leve exame. Na verdade, apesar dos esforços udenistas no sentido de envolver o governo na campanha politica, os actos das autoridades, como é publico e notorio, revelam a mais escrupulosa imparcialidade. Que differença do officialismo de São Paulo!

No entanto, para que a exploração armandista não pudesse criar duvidas nos espiritos desprevenidos, procurámos ouvir o illustre sr. Lourival Fontes sobre o assumpto.

O director do Departamento de Propaganda recebeu-nos no seu gabinete de trabalho e, com a clareza do costume, prestou-nos os seguintes esclarecimentos, que fulminam a especiosa manobra da U. D. B.

— Não offereceu o advogado da U. D. B. qualquer prova ou documento em favor da reclamação que apresentou ao Superior Tribunal Eleitoral.

Não creio que collime outro resultado a não ser o de puro effeito eleitoral. O Departamento de Propaganda e a Agencia Nacional são orgãos por natureza e finalidade, de divulgação e de informação. Nunca foi feito, através dos seus serviços, qualquer obra de propaganda em favor deste ou daquelle candidato ou de offensa e ataque a esse ou aquelle nome. Limitam-se, na forma da propria lei que instituiu os seus serviços e onde se declara expressamente como um dos fins o de divulgação de assumptos de ordem politica, a noticiar, informar, divulgar sem

Sr. Lourival Fontes

qualquer tendencia e sempre tratando de factos já vehiculados na imprensa. Será possivel pretender-se que quando um serviço de informação telegraphica ou radiophonica transmitte o noticiario de um facto internacional ou local que o faz sob feição partidaria? Ao proprio Tribunal Regional, quando [illegible] com prazer prestei informações apresentei um "dossier" abundante e completo dos nossos serviços [illegible] mostrando [illegible] invariavelmente era distribuido [illegible] a todo o Brasil sobre qualquer dos candidatos apresentados ao eleitorado. E isto porque não seria possivel a um orgão de [illegible] ou ignorar um problema que deve ser maximo [illegible] presente e o interesse publico [illegible] Evidentemente uma coisa não farei nos serviços que dirijo: é

o de vehicular insultos ou offensas ao governo brasileiro, ás autoridades constituidas ou ás instituições vigentes. Divulgamos factos publicados e não fazemos preconicio [illegible] quer que seja. O proprio manifesto-programma da U. D. B., por se tratar de documento de actualidade foi divulgado em todo o Brasil pelos [illegible] do Departamento e da Agencia Nacional. E a propria U. D. B., quando solicitou a cooperação technica do Departamento para a irradiação dos discursos do Campo da America foi promptamente attendida. E' [illegible] accusar um orgão de informação do peccado ou do crime de informar ou divulgar com criterio e isenção a pretexto de se tratar de serviço publico quando a propria [illegible] da U. D. B. foi lançado [illegible] e directamente em manifesto subscripto por um governador de Estado em pleno exercicio das suas funcções administrativas.

Para avivar a memoria do illustre advogado da U. D. B. eu devo recordar que por solicitação [illegible] o Departamento [illegible]

Não creio [illegible] de um [illegible] eleitoral.

E para concluir: O Departamento de Propaganda e a Agencia Nacional são orgãos de informação e de divulgação. E nada mais tem feito que informar e divulgar [illegible] serviços da opinião publica [illegible] de tudo e para [illegible] e acreditado, e transmittir apenas informações que se caracterizam pela veracidade. O mais que se disser [illegible] de exploração eleitoral.

Uma offerta historica á A. B. I.

A Associação Brasileira de Imprensa recebeu do seu consocio sr. Santos Figueiró uma carta, na qual aquelle confrade offerece á Casa do Jornalista, como reliquia, duas medalhas commemorativas, uma de bronze, chilena, de abril de 1897 e outra de aluminio, "Homenagem a James Monroe — 1823-1894", e uma caneta de osso, com penna de ouro e diamante, que serviu para S. M. D. Pedro II assignar a acta do lançamento da pedra fundamental da primitiva Escola Normal, na praça da Republica onde é hoje a Escola Rivadavia Corrêa. A offerta do sr. Santos Figueiró fôra guardada por seu pae, Manoel José Pereira dos Santos, que exercia o cargo de Conservador das Obras do Ministerio do Imperio, no qual se achava á frente o conselheiro João Alfredo. O presidente da A. B. I., em nome da directoria, agradeceu ao nosso confrade a gentilissima offerta da reliquia, que será destinada ao Museu da Casa do Jornalista na futura séde da A. B. I.

A queixa-crime contra o ex-ministro Vicente Ráo e os generaes Góes Monteiro e João Gomes

A CORTE SUPREMA JULGOU IMPROCEDENTE A DENUNCIA

Segundo é do conhecimento publico, o coronel Alvaro Octavio de Alencastro, ex-commandante do 2º R. I., apresentou á Corte Suprema queixa crime contra os generaes Góes Monteiro, João Gomes e ex-ministro Vicente Ráo, por facto que se prende ao supposto levante da guarnição da Villa Militar, em dezembro de 1935. Hontem, a Corte Suprema, apreciando a materia, decidiu por unanimidade de votos, de accordo com o voto do relator, ministro Laudo de Camargo, conhecer sómente da denuncia em relação aos crimes funccionaes para julgarem-na improcedente, não tomando entretanto conhecimento com relação aos crimes communs invocados.

A Colligação Democratica Fluminense e o Discurso do Sr. José Americo

O deputado Luiz Carpenter leu na Assembléa Fluminense a seguinte moção:

"A Colligação Democratica Fluminense constituida do Partido Socialista do Estado do Rio, do Partido Operario do mesmo Estado e da União Democratica Estudantil, congratula-se com o eminente candidato á presidencia da Republica, dr. José Americo de Almeida, pela sua plataforma eleitoral lida na Esplanada do Castello, e declara fazer dessa plataforma o seu programma de acção.

Sala das Sessões, 2 de agosto de 1937. — Luiz Carpenter."

Capitão Juracy Magalhães

Cap. Juracy Magalhães

Fez annos hontem, o capitão Juracy Magalhães, governador do Estado da Bahia. O illustre anniversariante é, sem duvida, uma das grandes figuras de administrador que a Revolução de 1930 deu ao Brasil. A' frente do governo do grande Estado, o capitão Juracy Magalhães revelou-se um grande conhecedor dos seus problemas e os factos são as melhores testemunhas do que tem sido a sua actuação. Espirito profundamente liberal, defensor intransigente da Democracia, o sr. Juracy Magalhães impoz-se ainda mais, por isso, á estima e á mais justa admiração dos brasileiros.

As pesquisas de petroleo em Matto Grosso

A Cia. Mattogrossense de Petroleo pede-nos a publicação do seguinte telegramma:

"S. Paulo, 2 — Temos prazer communicar que os nossos geologos plantaram primeiro marco á margem do rio Miranda observando fortes indicações petroliferas."

Designados os coroneis Gervasio Duncan e Eduardo Gomes

Foram designados hontem, a pedido do general chefe do Estado Maior do Exercito, os tenentes-coroneis aviadores Gervasio Duncan de Lima Rodrigues e Eduardo Gomes para tomarem parte nas manobras da Escola do Estado Maior na Commissão de Arbitragem. Esses officiaes deverão se apresentar hoje aquelle departamento.

O Concurso dos Industriarios

QUASI TERMINADOS OS JULGAMENTOS DAS PROVAS DE PORTUGUEZ, MATHEMATICA E CHOROGRAPHIA

Conforme haviamos annunciado em uma das nossas edições anteriores, acham-se já quasi concluidos os julgamentos das provas de Portuguez, Mathematica e Chorographia do concurso dos Industriarios que se realizou, ha dias, no Instituto de Educação.

Desse concurso, podemos adeantar que o numero de inhabilitados eleva-se a mais de 60 %, só nesta capital, o que quer dizer que, se nos Estados o coefficiente de inhabilitados for relativo ao do Rio, ficará o numero de candidatos do grande concurso reduzido a um terço da inscripção inicial.

Na proxima semana, terão logar as provas de dactylographia, dependendo a escolha do dia e hora, de uma resolução por parte da commissão examinadora.

No Legislativo Fluminense

Uma phase de trabalho — O expediente — Os oradores — Adiada a ordem do dia

Depois que a Assembléa Legislativa ficou sob a presidencia do sr. Luperció Santos, os deputados do Estado do Rio, na sua maioria, tem imprimido um caracter mais serio aos problemas fluminenses.

A actividade parlamentar substituiu os commentarios dos corredores e as incertezas deram logar a esperanças annunciadas por um trabalho dedicado.

Unidos e moldados ás necessidades publicas os elementos da opposição iniciam a obra que o Estado do Rio requer dos seus legisladores.

Hontem, vinte e sete deputados estiveram presentes á sessão.

No expediente foram lidos varios assumptos. Merecem, entre elles, publicidade, os seguintes:

Mensagens do sr. governador do Estado:

a) enviando um projecto pedindo a abertura de credito para occorrer ás despesas com a confecção de estampilhas;

b) remettendo as minutas dos accordos celebrados entre o Estado e a União, referentes ao Ensino Agricola e á Pesquisas e Experimentação;

c) transmittindo um projecto, referente á abertura do credito de 1:515$000 para pagamento ao promotor de justiça, Braulio de Castro Guidão;

d) enviando o processo relativo á installação da Usina que a Siderurgica Barra Mansa S. A. vae estabelecer no Estado;

e) remettendo o autographo referente ao decreto n. 245, de 28 de junho ultimo;

Officio do sr. Heitor Collet, communicando, para os effeitos do art. 47 da Constituição do Estado, haver assumido as funcções de secretario do Interior e Justiça, em 3 do corrente. Inteirada.

O sr. Moacyr Lobo desmente noticias veiculadas pela imprensa attribuindo-lhe idéas extremistas e lê um telegramma que a Colligação Democratica Carioca enviou aos srs. Armando de Salles Oliveira e José Americo de Almeida denunciando um plano terrorista organizado pela Acção Integralista.

O sr. presidente declara que tendo recebido communicação do sr. Heitor Collet de haver assumido o cargo de secretario do Interior e Justiça, vae convocar o respectivo supplente dr. Miguel Couto Filho. Sciente de que o referido supplente se encontrava no edificio, o sr. presidente nomeou uma commissão composta dos srs. Mario Guimarães e Moacyr Lobo, para introduzil-o no recinto.

O sr. Miguel Couto Filho presta o cumprimento legal e toma logar na bancada.

O sr. Miranda Moura justifica um projecto que fica sobre a mesa, revogando a lei n. 90, de 1936, que autorizou o governo rever os contratos da Cia. Viação Cantareira.

ORDEM DO DIA

Passando-se á ordem do dia, não havendo numero legal, ficou adiada a eleição do cargo de supplente dos secretarios vago com a renuncia do sr. Nelson Kemp, e marcada para hoje a mesma ordem do dia.

— —

Fóra já do recinto, varios deputados se dirigiram á sala das Commissões. Iam trabalhar: estudar os problemas a elles confiados, ao invés de como outróra outros faziam ao perder tempo com "conversas fiadas" de Soares Filho, depois "pagas" pelo Thesouro Fluminense...

PAGAMENTOS NA PREFEITURA

Serão pagas, hoje, as seguintes folhas:

NA 1ª SECÇÃO

(Parte do 4º dia da tabella)
Livros ns. 21, 22 e 23.

NA 2ª SECÇÃO

(Pessoal operario) — Resto do 5º dia da tabella)

Livros 126 e 127 — nos locaes. Livros 128 — somente a secção da Gavea — no local. Livros 157 e 158.

NA 3ª SECÇÃO

Consignatarios — Importancia arrecadada no periodo de 1º a 2 de junho de 1937.

Codigo 60-18 — Circulo dos Operarios Municipaes.

Violento choque de omnibus na Estrada Rio-São Paulo

FERIDO UM "CHAUFFEUR"

Hontem, pela manhã, verificou-se na Estrada Rio-São Paulo, violento choque de vehiculos, do qual resultou sair ferido um dos "chauffeurs".

Em sentido contrario corriam por aquella estrada, os omnibus da Empreza Vera Cruz, 409, dirigido pelo chauffeur Eusebio Sobral de Queiroz e 749 guiado pelo motorista José Pinto da Silva.

Proximo ao mercado de Campinho os vehiculos chocaram-se e foram attingir o auto-caminhão 226, dirigido por Avelino Seixas, que por alli passava no momento.

Da collisão resultou sair ferido José Pinto, que valeu-se dos soccorros da Assistencia.

Os "chauffeurs" foram presos pelo sargento Severino Corrêa, da Policia Militar e autuados em flagrante na delegacia do 24º districto.

O que o Thesouro pagará hoje

Na Pagadoria do Thesouro Nacional serão pagas hoje as seguintes folhas do quinto dia util:

Ministerio da Educação e Saude Publica — Serviço de Enfermagem, Escola de Enfermeiras D. Anna Nery, Hospital "Arthur Bernardes", Hospital S. Francisco de Assis, Serviço de Saneamento Rural, Inspectoria do Serviço de Prophylaxia, Inspectoria de Prophylaxia da Tuberculose, Saude Publica — 4ª, 5ª, 7ª e 9ª partes.

O director da Defesa Sanitaria Vegetal, no Chile, foi recebido pelo ministro da Agricultura

Acompanhado do consul do Chile nesta capital esteve hontem no Ministerio da Agricultura, tendo sido recebido em audiencia especial pelo sr. Odilon Braga o dr. Alberto Marim, director da Defesa Sanitaria Vegetal no Chile e cathedratico de Phitopatologia na Universidade de Santiago. Aquelle alto funccionario chileno conferenciou com o ministro da Agricultura sobre a regulamentação dos serviços que dirige em face da organização e legislação no mesmo sentido visando facilitar a execução de medidas que interessam ás nossas relações commerciaes.

DESPERTE A BILIS DO SEU FIGADO

Sem Calomelanos — E Saltará da Cama Disposto Para Tudo

O figado deve derramar, diariamente, no estomago, um litro de bilis. Se a bilis não corre livremente, os alimentos não são digeridos e apodrecem. Os gazes incham o estomago. Sobrevem a prisão de ventre. Você sente-se abatido e como envenenado. Tudo é amargo e a vida é um martyrio.

Sáes, óleos mineraes, laxantes ou purgantes, de nada valem. Uma simples evacuação não tocará a causa. Nada ha como as famosas Pillulas CARTERS para o Figado, para uma acção certa. Fazem correr livremente esse litro de bilis, e você sente-se disposto para tudo. Não causam damno; são suaves e contudo são maravilhosas para fazer a bilis correr livremente. Peça as Pillulas CARTERS para o Figado. Não acceite imitações. Preço 3$000.

Jornaes e Revistas

"PAN" (n.º 85)

O numero 85 de "Pan" desta semana já se encontra a venda. A popular revista de divulgação da Editorial Novidades Ltda., vem mais uma vez comprovar o alto conceito que gosa em todas as camadas sociaes. As secções de "Automobilismo", "Mecanica Popular", "Humorismo Universal" e "Pan"... Theon" trazem materiaes muito interessante. Fora cinema, contos, romances ineditos, "Pan" traz no seu variado summario, artigos de grandes escriptores, e jornalistas, publicados nos maiores orgãos de publicidade do mundo, abordando os graves acontecimentos que abalam todos os povos do planeta. Destacam-se neste numero os seguintes artigos: "Primavera é morte na Hespanha", de Ilya Enrenburg, "Reina a morte nas Frentes de Guerra" por Ernest Heminquay, "Biographia Synthetica de Neville Chamberlain primeiro Ministro Inglez" por Herbert Ashley, "A pseudo-democracia Franceza" de Anibal Mello e Faro, "Visão Estrategica da Bacia do Prata", por Lupo Del Valaquez, etc. Dr. Astolpho Rezende, nome sobejamente conhecido nos meios forenses, concede uma entrevista sobre "Justiça Moral", da serie de entrevistas publicadas em "Pan" Policial", que continua ao lado da Justiça cooperando nos novos methodos de repressão aos transgressores da Lei. Um numero de sucesso.

EQUI

Entrou em circulação, hontem, o n. 28 de "Equi", brilhante mensario illustrado, que se edita nesta capital e que é dedicada ao Lypismo, á agricultura e aos sports em geral.

Com uma excellente capa, contendo duas vistas do Parque de Agua Branca, onde se [illegible] realisando a VI Exposição Nacional de Animaes e Productos Derivados e com um texto variadissimo, "Equi" vem assim cada vez mais se impondo á consideração e a preferencia de seus leitores.

"Equi" traz neste numero o seguinte summario:

O Ministro da Guerra estará representado na VI Exp. Nacional de Animaes e Productos Derivados; O Reflorestamento em S. Paulo; S. Paulo e a VI Exposição; No Cer[illegible] Hipp[illegible] Brasileiro; A Equinocultura em Juiz de Fóra; Deposito de Remonta de S. Simão; Um mo[illegible] Estabelecimento de [illegible]nas Geraes no Certame de São Paulo; Para o Financiamento da Agricultura, Criação e Outras Industrias; A Remonta do Exercito Argentino e os Criadores daquelle paiz; A Producção de Forragens e o Exercito; Posse do General Góes Monteiro na Chefia do E. M. E.; General Almerio de Moura; A Electrificação da Central; Tenente Cel. João Propicio Menna Barreto; Precisamos do Cavallo de Tracção; O Exercito é o maior comprador de cavallos; Noticias das Noticias; Um casal de campeões "Bretão postier" na VI Exposição; A Representação de Valença na VI Exposição de S. Paulo; Movimento Turfista; A Taça de Ouro de Ascot; Curas maravilhosas pelas Plantas da Flóra brasileira e Publicações Recebidas.

Colhidos por autos

No Posto Central de Assistencia, foram hontem medicadas por terem sido atropeladas em varios pontos da cidade, as seguintes pessoas:

— João Gomes, de 22 annos, solteiro, commerciario, residente á rua Conde de Bomfim nº 96, que soffreu fractura exposta da perna direita;

— Manoel João Fernandes, de 34 annos, casado, empregado no commercio, morador á rua Senador Pompeu nº 174, com ferimento contuso no braço direito;

— Maria, filha de Maria Conceição, com 8 annos, domiciliada á rua Major Leitão nº 89, que soffreu escoriações no joelho direito;

— Dinah de Souza, de 9 annos, residente á rua do Senado nº 82, com contusões no abdomen;

— Epaminondas Guimarães de Oliveira, de côr parda, com 21 annos, solteiro, residente á rua Marquez de Abrantes nº 212, com ferida contusa no frontal e contusões generalizadas. Foi medicado no Hospital Miguel Couto;

— Caetano Cruz, de côr branca, com 20 annos, viuvo, operario, residente á rua São Francisco Xavier s/n, com ferimento no frontal, soccorrido convenientemente no Hospital Miguel Couto.

Empregava-se para roubar

O LARAPIO FOI PRESO E PARTE DO FURTO APPREHENDIDO

Pela policia do 15º districto foi preso, hontem, o copeiro Nelson de Almeida, vulgo "Paulista", empregado na casa n. 12 da rua Vinte de Abril, como autor de um furto de joias, occorrido na rua Affonso Penna n. 71, residencia do sr. Arthur Cardoso.

"Paulista", ao ser interrogado, declarou que empregou-se na casa acima alludida com o proposito de furtar.

O larapio carregou com as seguintes joias: 1 fio de platina com a medalha de Santa Therezinha, 1 terço de ouro, 1 caixa de filigramma em formato de livro, 1 relogio pulseira de ouro, 1 annel de platina com brilhantes e uma pedra azul, 1 annel de platina com brilhante, 1 annel de ouro com pedra azul, 1 annel de ouro com medalha de N. S. da Conceição, 1 broche de ouro com elephante em esmalte preto, 1 broche de ouro, 1 broche de ouro em forma de raquette, 1 collar de perolas imitação, 2 pulseiras de ouro, 2 pulseiras de prata dourada (Portugueza), 1 pulseira de fio de ouro, com medalha e retrato, 1 [illegible] de ouro portuguez, e 40$000 em nickels.

"Paulista" está sendo processado, tendo a policia logrado apprehender parte do furto.

Quando pretendiam alçar vôo

DOIS AVIÕES CHOCARAM-SE NO CAMPO DE MANGUINHOS

Os pilotos nada soffreram

A's primeiras horas da tarde de hontem verificou-se, no campo de Manguinhos, um choque de aviões, cujas consequencias, felizmente, não tiveram proporções funestas, graças á pericia e a calma com que se houve o aviador Junqueira.

Em feliz manobra, o piloto evitou que a collisão tivesse um resultado mais grave.

Os aviões soffreram, apenas, ligeiras avarias nas asas, tendo, após um ligeiro exame, alçado vôo novamente.

Nada soffreram os aviadores.

O anniversario do general Tiburcio

Na Fortaleza de Santa Cruz, no proximo dia 11 do corrente, ás 11 horas, realizam-se imponentes solennidades commemorativas da data do nascimento do general Antonio Tiburcio Ferreira de Souza. O commandante da 1ª Região Militar determinou que os corpos, estabelecimentos e repartições se façam representar por um official. Tocará uma banda de musica do Batalhão de Guardas.

Beatriz Costa e Catullo da Paixão Cearense em Visita ao "Diario Carioca"

Alguns minutos de agradavel palestra com a consagrada actriz portugueza e o poeta de "Um bohemio no céo"

Beatriz Costa, Catullo da Paixão Cearense, e o dr. Raul Brandão, cercados por redactores do DIARIO CARIOCA, em nossa redacção

Beatriz Costa, a [illegible] graciosa "estrella" do theatro luso que se encontra presentemente em nossa capital com a grande companhia portugueza de revistas, da qual é primeira figura, esteve hontem no DIARIO CARIOCA, numa visita cordeal que nos encantou sobremodo.

Acompanhando a graciosa actriz, vieram o grande poeta Catullo da Paixão Cearense e o dr. Raul Brandão, conhecido clinico do Estado de São Paulo e escriptor.

Beatriz e Catullo são dois amigos de ha muito, e, por isso, ao chegar á nossa cidade, a festejada actriz quiz matar as saudades que sentia do maior cantor de nossos sertões e com elle visitar o DIARIO CARIOCA que na outra temporada tanto exaltou o seu valor artistico.

Nos poucos minutos que estiveram em nossa redacção, ambos nos proporcionaram uma palestra agradavel, durante a qual Beatriz Costa falou da satisfação que sentia em rever o Brasil e da confiança que deposita na presente "tournée", pois apresentará á platéa carioca um repertorio novo e fadado a grandes exitos.

Directoria Central de Estudantes da Universidade do Brasil

A solennidade realizada, hontem, para a posse de sua nova directoria

Dois aspectos da solennidade. Ao alto — Pessoas presentes ao acto da posse. Em baixo — A mesa que dirigiu os trabalhos

Consoante fôra noticiado teve logar, hontem, ás 16 horas, no salão principal do Conselho Universitario da Universidade do Brasil, que funcciona no edificio da Bibliotheca Nacional, a posse da nova directoria do Directorio Central de Estudantes.

Precisamente á hora marcada teve inicio a solennidade estando presentes o sr. ministro da Educação e Saude, dr. Gustavo Capanema, que presidiu o acto, varios professores, grande numero de universitarios e convivas grados.

Iniciando a solennidade o sr. Gustavo Capanema pronunciou algumas palavras referentes ás directrizes que se recommendam ao orgão official do corpo discente da Universidade do Brasil, cujos dirigentes elle ia empossar naquella solennidade, nos cargos para os quaes foram eleitos.

Após o discurso do ministro da Educação e Saude falou o professor Raul Leitão da Cunha enaltecendo a significação do acto que se realizava e concitando a nova directoria a desempenhar com dedicação o seu mandato.

Usaram ainda da palavra os universitarios Hamilton Giordano e Jerusa Camões, respectivamente, novo e antigo presidentes do Directorio Central de Estudantes, cujas orações foram muito applaudidas pela numerosa assistencia que enchia literalmente o salão.

A Agencia Reuters

Uma das Maiores Organizações Noticiosas do Mundo e os Seus Serviços Para o Brasil

O CONTRATO DE EXCLUSIVIDADE FIRMADO COM A AGENCIA NACIONAL

A assignatura do contrato das Agencia Reuters e Nacional no Departamento de Propaganda, vendo-se os senhores Lourival Fontes, Herbert Moses e Armando Peixoto

A Agencia Reuter cujos serviços a Agencia Nacional do Departamento de Propaganda acaba de contratar com o caracter de exclusividade é uma das mais poderosas organizações noticiosas do mundo inteiro.

Fundada em 1849 pelo barão Julius Paul Reuter, de origem allemã é a mais antiga de todas as organizações desse genero. Funccionou, de inicio, em tres nações européas visinhas, França, Inglaterra e Allemanha. Depois, á proporção que se foram estendendo as communicações telegraphicas e radiotelegraphicas pelo mundo, a Reuter, conquistou novos mercados diffundindo de modo amplo e efficiente os seus excellentes serviços noticiosos. Actualmente sua rêde de informações abrange praticamente todos os cinco continentes. Nos centros de grande importancia funccionam bureaus perfeitamente apparelhados para o delicado mistér de recolher e distribuir o serviço informativo da Reuter. Milhares de palavras são recebidas e expedidas diariamente para Londres, onde estão installados os escriptorios centraes da grande organização noticiosa. Mas se Reuter, tem sua attenção voltada para os centros mais importantes, não descura tambem os pontos de menor significação. Ali o trabalho fica affecto ao correspondente, a quem cabe controlar e expedir o noticiario que possa interessar aos milhões de leitores de Reuter, espalhados pelo universo. Muitas vezes seu telegramma é lido simultaneamente na Inglaterra, na Italia, na Allemanha, na Hespanha, em Portugal, no Japão, na Austria; no Canadá; nos Estados Unidos, nos mais diversos pontos do globo, graças ao primoroso serviço de disseminação feito através do radio e do telegrapho pelos escriptorios centraes de Londres.

No Brasil, o noticiario dessa grande agencia, cujas despezas para a manutenção dessa rêde de informações ascendem a cerca de seis milhões de libras esterlinas annualmente, ou sejam 450 mil contos de réis, não tinha ainda tido a divulgação necessaria. O contrato hontem firmado entre a grande agencia ingleza e a Agencia Nacional, por intermedio do seu representante geral no Brasil, sr. Armando Peixoto permitte que o leitor brasileiro entre em contacto diario com um dos serviços informativos mais perfeitos pela sua concisão pela sua imparcialidade, pela sua veracidade, por uma série, emfim, de requisitos que o tornam um dos mais apreciados de quantos se conhecem no mundo inteiro.

Por outro lado representa um notavel serviço no sentido da propaganda do Brasil no Exterior porque a Agencia Reuter se compromette a captar a "Press" diaria da Agencia Nacional, retransmittindo-a para todos os jornaes do mundo que são seus assignantes.

A assignatura do contrato, entre o director do Departamento e Propaganda, sr. Lourival Fontes e o representante da Reuter no Brasil, sr. Armando Peixoto foi assistida pelo sr. Herbert Moses, presidente da Associação Brasileira de Imprensa.

Atropelada na Barra de Guaratiba

DEU ENTRADA NO H. P. S. EM ESTADO DE "SHOCK"

Vinda do Posto de Assistencia da Penha, deu entrada no Hospital de Prompto Soccorro a domestica Benedicta Maria do Nascimento, de côr parda, com 38 annos, casada e residente á rua Sepetiba nº 0, onde foi atropelada por um automovel, soffrendo commoção cerebral e ficando em estado de "shock".

E' gravissimo o estado da pobre mulher.

Continuará na Força Publica do Estado de S. Paulo

O CORONEL MILTON DE FREITAS ALMEIDA NÃO ACEITOU O COMMANDO DA ESCOLA MILITAR — FALA-SE COM INSISTENCIA NOS CORONEIS RENATO PAQUET E LOBATO FILHO

O coronel Milton de Freitas Almeida, recem-chegado a esta capital, a convite do ministro da Guerra, segundo estamos informados, declinou do convite que lhe foi feito para o alto posto de commandante da E. Militar do Realengo, preferindo continuar á frente da Força Publica do Estado de S. Paulo. Esse illustre official regressará á Capital Bandeirante dentro em pouco.

Já tivemos occasião de noticiar, que os coroneis Renato Paquet e Lobato Filho, commandantes dos 2º R. C. D., de Itarassinunga e 1º R. A. M., da Villa Militar, respectivamente como áquelle tambem eram fortes candidatos á commissão da Academia Militar do Realengo.

Cel. Lobato Filho

Hontem, ás ultimas horas da noite, voltou-se a falar com insistencia no nome do primeiro desses officiaes, mas não estando ainda assentado em definitivo.

VENCER!

E' indispensavel preparar os meninos para que sejam mais tarde HOMENS FORTES, ACTIVOS, ROBUSTOS

VENCEDORES NA VIDA

O Anemico defina, estaciona, será sempre

UM VENCIDO

IODOLINO DE ORH

desenvolve o organismo, fortifica os ossos, auxilia o crescimento fortalece, nutre, engorda e PRODUZ A VITALIDADE necessaria á vida activa de nossos dias

O IODOLINO desenvolve extraordinariamente o appetite.

O Governo de Moscou

Promette Ser Menos Intransigente a Respeito do Reconhecimento de Beligerancia ao Gen. Franco

O QUAI D'ORSAY MOSTRA-SE DISPOSTO A RECOMMENDAR A' COMMISSÃO INTERNACIONAL UM NOVO ESFORÇO PARA CONSEGUIR-SE UM ACCORDO SOBRE A NÃO INTERVENÇÃO

PARIS, 4 (Ralph Heinzen, correspondente da United Press) — Com a promessa do governo de Moscou de adoptar uma attitude menos intransigente a respeito do eventual reconhecimento do direito de beligerancia ao general Franco quando a questão seja novamente discutida no seio da Commissão Internacional de Não-Intervenção na guerra civil hespanhola, o Quai d'Orsay mostrava-se hoje disposto a recommendar a essa commissão um novo esforço tendente a conseguir-se um accôrdo sobre o problema da não-intervenção.

A França suggere que se aproveite o ensejo da tentativa de reconciliação entre a Italia e a Inglaterra e a melhoria da situação determinada pela troca de cartas entre os srs. Chamberlain e Mussolini, para discutir o assumpto em condições mais propicias.

Lord Plymouth presidente da Commissão Internacional inspirando-se nessas considerações pedirá aos governos de Roma, Berlim e Moscou que enviem novas respostas á proposta de transacção do secretario dos Negocios Estrangeiros, sr. Eden.

Parece que o presidente do Conselho de Ministros da França, sr. Camille Chautemps está convencido de que existe agora mais probabilidade de successo que na semana passada.

O governo francez deseja reatar as negociações afim de tentar resolver a crise influenciado pelas noticias divulgadas pela imprensa e nos circulos diplomaticos sobre a melhoria das relações italo-britannicas. Acredita-se por esse motivo que a Italia póde concordar com novas propostas em virtude das quaes as forças italianas que combatem actualmente com o general Franco fiquem na Hespanha, mas sob a promessa da Italia não mandar outras tropas.

O governo francez ainda espera a repatriação de todos os estrangeiros. Por esse motivo o ministro das Relações Exteriores, sr. Yvon Delbos antes de começar suas férias recebeu a visita do embaixador da Russia, sr. Suritz no Quai d'Orsay e solicitou que a União Sovietica adoptasse uma attitude mais conciliadora e adherisse ao plano promovido pelas chancellarias de Londres e de Paris a respeito da repatriação dos voluntarios da Hespanha e do reconhecimento dos direitos de belligerancia ao chefe dos revolucionarios hespanhoes, que a Russia não quer conceder em circumstancia alguma.

Consta que o sr. Delbos falou com toda clareza e exprimiu a opinião de que a attitude da Russia na Commissão de Não-Intervenção foi um erro diplomatico.

A noticia do "Daily Telegraph" sobre os receios do presidente do Conselho de Ministros da Italia, sr. Mussolini sobre o eventual ataque da Inglaterra e a respeito da troca de cartas pessoaes com o chanceller Hitler foram qualificadas por algumas personalidades officiaes francezas de "fantasias de uma noite de verão". Ellas explicaram que nenhuma chancellaria duvida das intenções da Inglaterra de reconquistar o dominio dos mares o mais cedo possivel e de que dentro de um anno o Reino Unido disporá da supremacia naval no Mediterraneo, no Mar Vermelho e no Extremo Oriente.

As noticias chegadas hoje a Paris dizem que o Almirantado Britannico terá sessenta e quatro mil toneladas de couraçados em construcção no fim deste anno e quando todos os contratos estiverem em vias de execução a Inglaterra estará na imminencia de possuir cinco navios capitães de trinta e cinco mil toneladas cada um, cinco porta aviões de vinte e tres mil toneladas, oito cruzadores de dez mil toneladas, cinco menores de oito mil toneladas, sete de 5.300 toneladas, dezeseis de dois mil e quatrocentos, dezoito torpedeiros, dezoito submarinos e diversos torpedeiros movidos a motor. Esse é o maior programma naval elaborado pela Inglaterra depois da guerra. A França como as outras potencias continentaes comprehende que se o sr. Chamberlain está disposto a despender, tão enorme somma na construcção de cem vasos de guerra nestes dias de crise, deve ser com o proposito de restabelecer o poder militar da Inglaterra, que foi seriamente ameaçado quando Mussolini conquistou a Ethiopia e affirmou sua posição no Mar Vermelho.

Nenhuma colligação continental poderia reunir tão formidavel força naval. Emquanto a França sustentar a sua alliança com a Inglaterra e esta potencia possa dispôr dos portos francezes para base, nenhuma combinação de forças navaes poderá egualar a britannica, particularmente as da Italia e a Allemanha.

A imprensa britannica e o Foreign Office apressaram-se em tranquillizar a França a respeito do gesto amistoso do sr. Chamberlain em relação á Italia, affirmando que não existe o mais leve motivo de preoccupação por parte do governo francez. Por esse motivo os jornaes francezes acolheram favoravelmente a decisão do primeiro ministro britannico, mostrando-se convencidos de que a approximação anglo-italiana servirá para fortalecer a paz européa.

Emendas á Constituição espirito-santense

VICTORIA, 4 — Sob a presidencia do sr. Alvaro Mattos, esteve reunida ante-hontem a Commissão Especial encarregada de dar parecer sobre as emendas apresentadas á Constituição do Estado.

Estando terminado o prazo para a apresentação dos pareceres e não havendo os srs. Feu Rosa e João Bastos recebido com a devida antecedencia as emendas que lhes foram distribuidas, por se acharem na occasião ausentes da capital, a Commissão por propostas dos referidos deputados resolveu prorogar o prazo para a entrega dos pareceres até hontem, ficando marcada uma reunião para hoje logo após a sessão da Assembléa para discussão dos respectivos relatorios e pareceres. — (A. N.)

O DICTADO E' CERTO:

Laranja no pé Dinheiro na mão!!

Como enriquecer rapida e seguramente ?!!
— Com o negocio da laranja que é o melhor negocio do momento

PORQUE

Uma caixa de laranja dá hoje 16$000, liquido, no pomar. Uma laranjeira deve produzir duas caixas por safra. Dois alqueires comportam até 4 000 laranjeiras que devem produzir 8.000 caixas. Ao preço de 16$000 equivalem a

128:000$000

Elementos de todas as profissões têm comprado terra na NORMANDIA em suaves prestações e sem prejuizo de suas profissões, negocios ou vida particular, sendo hoje, proprietarios de ricos laranjaes com magnificos rendimentos.
Pela sua situação, qualidade de terras e condições de venda.

NORMANDIA — é insuperavel !

Quem dispuzer de 1:600$000 e de 250$000 por mez poderá tornar-se dono de 2 alqueires de terra na melhor zona de laranja do BRASIL e a pouco mais de 1 hora do Rio.

VISITAS AOS TERRENOS SEM DESPESA OU COMPROMISSO. PEÇA HOJE MESMO INFORMAÇÕES MAIS DETALHADAS

COMPANHIA DE EXPANSÃO TERRITORIAL

RUA 1.º DE MARÇO N. 82 (perto do Banco do Brasil)

Um "X" de facil solução

Basta ás vezes um pouco de reflexão para descobrir a causa de um mal que nos atormenta. Antes de aceitar conselhos apressados, procure conhecer melhor a propria situação. A's vezes um "X" é de facil solução, dependendo apenas de pequenos raciocinio. Num caso por exemplo, de perturbações do estomago acompanhadas de somnolencia, enxaquecas e mal estar em geral, que não cede com dieta nem com os digestivos communs, deve-se pensar logo na possivel falta de acido chlohydrico no succo gastrico. O peso no estomago, a falta de appetite, certa azia de fermentação, os gazes, a somnolencia e varios outros transtornos decorrentes da má digestão não podem, pois, desapparecer com o uso de amargos, de aguas alcalinas, nem muito menos com bicarbonato de sodio que, ás vezes, aggrava a situação, provocando uma sensivel reducção da bilis.

O "X" therapeutico destes males consiste, apenas, em corrigir a falta de acido no succo gastrico pelo uso do Acidol-Pepsina, comprimidos da Casa Bayer, que fazem verdadeiros milagres.

Pessoas fracas, anemicas, preguiçosas, com falta de appetite ou com má digestão, tornam-se outras com o uso deste precioso digestivo.

A Inglaterra pretende atacar a Italia ?

O QUE AFFIRMA O REDACTOR DIPLOMATICO DO "DAILY TELEGRAPH"

LONDRES, 4 — O redactor diplomatico do "Daily Telegraph" affirma que os circulos diplomaticos attribuiram grande importancia ao informe segundo o qual o sr. Mussolini teria, ha seis semanas atraz, escripto uma carta pessoal ao sr. Hitler, expressando o ponto de vista de que a Grã Bretanha está se preparando para atacar a Italia como recurso directo para impedir as aspirações italianas no Mediterraneo, e perguntando se podia contar com a Allemanha no caso de tal aggressão se verificar.

Entretanto, o Duce teria suggerido que o ataque poderia ser evitado se antecipadamente fosse esclarecida a situação do eixo Roma-Berlim, por meio do offerecimento de uma opposição unida.

O mesmo redactor accrescenta que o Fuehrer respondeu dizendo que na sua opinião tal declaração seria imprudente, pelo menos emquanto a situação da não-intervenção não se tornasse mais clara, mas escreveu nova carta a 30 de junho — no mesmo dia em que chegou a Roma a carta do sr. Chamberlain para o sr. Mussolini — declarando que recebia com agrado um contacto mais intimo com Londres e que os problemas do Mediterraneo poderiam ser melhor solucionados por meio de contactos amistosos, os quaes não trariam ameaças de qualquer lado. — (U. P.)

A caravana trabalhista carioca, nos Campos Elyseos

S. PAULO, 4 — A caravana trabalhista carioca, que se encontra nesta capital, realizou durante o dia de hontem varias visitas a estabelecimentos industriaes, percorrendo, de automovel, varios bairros da cidade.

Em companhia do deputado classista sr. Arthur Albino da Rocha, a caravana trabalhista carioca esteve no palacio dos Campos Elyseos, onde foi recebida pelo governador Cardoso de Mello Netto. Durante algum tempo, os elementos componentes da caravana estiveram em palestra com o chefe do executivo paulista. — (A. N.)

O novo gabinete egypcio

CAIRO, 4 — Annuncia-se que o sr. Nahas Pashá reconstituiu o ministerio egypcio, assumindo pessoalmente a pasta do Interior, e deixando assim organizado o novo gabinete sob a sua direcção:

Justiça — Sabrya Buallam;
Educação — Youssef el Guindy;
Agricultura — Khalif Wakfs;
Saude Publica — Hamdi Selfele Faytah Tawil;
Communicações — Zaki el Oraby.

Cumpre lembrar que a reorganização do gabinete depois do reconhecimento de um novo soberano é um costume tradicional no Egypto, devendo os ministros do governo resignar os seus cargos quando tal acontece. — (U. P.)

Theatro Municipal

VESTIDOS
SMOCKINGS
CASACAS
e todos os ARTIGOS para GRANDE TOILETTE

A' vista ou pelo CREDIARIO

A EXPOSIÇÃO
AVENIDA ESQUINA S. JOSÉ

O Propalado Reconhecimento do Gen. Franco Por Parte do Vaticano

Considera-se este acto como intromissão papal no conflicto hespanhol

Esta medida está sendo confirmada e desmentida, ao mesmo tempo, embora sem caracter official

LONDRES, 4 — O propalado reconhecimento do governo do general Franco por parte do Vaticano, no caso de ser finalmente confirmado, será proclamado como uma victoria diplomatica fascista, mas considerando-se que o Papa e o Vaticano sempre se mostraram abertamente partidarios da causa nacionalista, chega-se á conclusão de que esta medida não era absolutamente necessaria. Esta intromissão papal no conflicto hespanhol, por meio deste acto inesperado, está sendo confirmada e desmentida, mas o facto de não ter ainda sido feito um desmentido official categorico e definido, causou uma onda de intenso pezar nos estados democraticos, os quaes receiam que o Vaticano tenha sido engodado para seguir um caminho de incertezas.

A egreja tomou esta decisão no momento actual, quando os esforços do general Franco não estão produzindo nenhum progresso espectacular, e o exercito nacionalista se acha ainda tão longe de realizar a conquista de Madrid, sem a qual os nacionalistas não poderão proclamar um verdadeiro successo na guerra civil hespanhola. O facto do Vaticano reconhecer o governo de Franco não póde significar nada mais alem de um apoio moral, que aliás já tem sido integralmente assegurado, pelo que a situação não foi realmente alterada de qualquer forma. Pelo contrario considera-se que o reconhecimento official significará em realidade que o Vaticano está se deixando levar por um jogo diplomatico arriscado, porque se o general Franco nunca conseguir realizar a occupação de Madrid, as autoridades papaes ficarão numa posição ainda mais delicada do que a dos srs. Mussolini e Hitler, os quaes terão que se preoccupar somente com os seus nacionalismos, emquanto que o Vaticano terá que enfrentar o julgamento de milhões de adeptos de todo o mundo, muitos dos quaes são ardentes radicaes, accrescendo que, sob o ponto de vista moral e juridico, não se discute a illegalidade da posição do general Franco como rebelde e violador do juramento sagrado feito ao seu proprio governo legalmente constituido.

As noticias sobre as manobras do Vaticano chegam precisamente no momento em que os governos democraticos estão empregando os seus melhores esforços no sentido de salvarem a politica de não-intervenção, estando a França exercendo pressão sobre a Russia afim de que o governo sovietico abandone o seu ponto de vista de negar o reconhecimento dos direitos de belligerante ao general Franco, emquanto que Londres e Roma se acham em negociações que permittem o desvanecimento da tensão resultante da politica do Mediterraneo, e tambem do conflicto hespanhol. — (U. P.)

Vão dormir !... Impportunos !...

Quantas vezes temos vontade de levantar-nos durante a noite para dizer aos importunos que conversam na esquina [illegible] "Vão dormir e não incommodem os que precisam de descanço."

Em toda a parte existem individuos que não tendo o que fazer durante o dia, não se cansam e como não sentem a necessidade de dormir [illegible] pelas [illegible] fazer roda nas portas e nas esquinas e perturbar o somno dos que trabalham e precisam do descanço nocturno. Como conseguem [illegible] a [illegible] saude, alem de prejudicarem a existencia dos pobres mortaes que levam a vida a [illegible].

[illegible] mal dormir que existem tantos individuos com perda de phosphato facilmente irritaveis e [illegible]. Dia a dia multiplicam-se, pelo mesmo motivo, as victimas de perturbações [illegible] de maior ou [illegible] gravidade. As pessoas que se tornam irritadas, inquietas, deprimidas e pessimistas em consequencia da perda de phosphato e que não podem se livrar do barulho da rua em que residem, aconselha-se o uso de injecções de Tonofosfan, que levantam o estado geral, reforçando o systema nervoso.

Engalanada a capital da Grecia

ATHENAS, 4 — A capital da Grecia amanheceu hoje toda engalanada e sob um mar de bandeiras nacionaes. A população inteira celebra com raro enthusiasmo o primeiro anniversario do advento do poder do general Mataxas e a criação de um Estado forte. A população accordou cedo com o repique festivo dos sinos de todas as egrejas que chamavam os fieis para o solenne "Te-Deum". Os jornaes athenienses publicam com grande destaque o manifesto dirigido á nação grega pelo chefe do governo. A Municipalidade de Athenas concedeu unanimemente ao general Mataxas o titulo bastante raro de Cidadão de Honra. — (A. N.)

TOSSE? TOME XAROPE OU PASTILHAS QUEIROZ DE LIMÃO BRAVO E BROMOFORMIO

O PRODUCTO DE CONFIANÇA DA Elekeiroz S/A

Justiça Para os Pobres

O sr. José Carlos de Macedo Soares [illegible]itou, hontem, a Côrte de Appellação do Districto Federal. O titular da Justiça pronunciou, ali, um discurso que é um verdadeiro programma, um admiravel programma de reforma, idealizado deante do quadro da vida moderna.

Refere-se, primeiramente, o sr. Macedo Soares ao "pregão que é a principal das plataformas eleitoraes, não obstante a falta de precisão desse epitheto quasi tão velho quanto a sociedade humana", para concluir que o "verdadeiro phenomeno social contemporaneo é a interpretação economica da questão politica dentro do quadro da ordem juridica".

As democracias, no ambiente do mundo contemporaneo, soffrem os assaltos mais ou menos ferozes das correntes da esquerda e da direita. Esse phenomeno se originou, fóra de duvida, das exigencias economicas que têm sido desprezadas, com evidente prejuizo da ordem juridica que deve ser, na phrase de Ruy, o eixo da democracia. E não póde haver ordem juridica com o tumulto dos problemas economicos chocando-se no ar, sem o necessario equilibrio que deveria ser mantido pela compreensão que delles deviam ter o homem de Estado deste seculo. Já se tem dito que os partidos politicos que não incluirem nos seus programmas o estudo e a solução dos problemas economicos, são partidos destinados a desapparecerem.

* * *

A personalidade humana é ciosa de certas prerogativas que todos lhe reconhecem e que sómente os regimes de força poderiam destruir. A sua vocação de liberdade, a reivindicação dos seus direitos, são postulados que o homem procura defender a todo transe. E quando a lei diz — "todos são eguaes perante a lei" — quer nivelar perante o juiz, pobres e ricos, nobres e plebeus, sem distincção de crédos politicos e religiosos. A lei é egual para todos. A theoria, porém, se desfaz ao contacto da realidade, quando esbarra deante de factores economicos intransponiveis. E' ahi que o ministro Macedo Soares pinta o quadro real e chocante: todos não são eguaes perante a Justiça.

O mecanismo juridico que possuimos destróe a egualdade dos homens perante a justiça, "e o que falta ao nosso apparelho para assegurar a preparação da defesa, no correr do processo, do direito dos pobres, dos humildes, dos fracos no nivel do direito dos ricos, dos poderosos e dos fortes", o sr. Macedo Soares esplana numa brilhante argumentação, concluindo por uma justiça rapida, accessivel e egual. Dahi virá, fatalmente "a pacificação social e civil".

A desegualdade do rico e do pobre perante a justiça é uma das mais monstruosas aberrações que existem nos mais adeantados paizes do mundo. O rico tem todas as facilidades porque tem o dinheiro. O pobre nada consegue porque a sua situação economica asphyxia-lhe a defesa da sua propria personalidade. A sociedade moderna sente o abalo das grandes catastrophes, sente a ameaça de forças que se despencam sobre ella, por causa, justamente, dessas desegualdades inquietadoras. Corrigidas que ellas sejam, amparadas pela ordem juridica as reivindicações dos desprotegidos, collocada a justiça ao alcance das suas possibilidades economicas, o rythmo natural da vida voltará a existir.

* * *

Disse bem o sr. Macedo Soares: "tres conquistas de nossa civilização mudariam a face do mundo: dar ao homem innocente a certeza da inviolabilidade do seu direito; dar ao direito do homem pobre a segurança da protecção legal; dar ao systema geral da justiça o prestigio das obras imanentes da moral christã".

Ahi estão as bases de um grande programma social e politico, que não podem e não devem ficar nas palavras.

TOPICOS

MISERIA E EXPLORAÇÃO

NINGUEM póde contestar os beneficios que a fundação do Abrigo Redemptor trouxe á cidade. Já não se vê pelas ruas da nossa metropole aquella triste alluvião de mendigos a implorar a caridade publica. Falsos e verdadeiros mendigos davam ao Rio o aspecto desolador de uma capital desprovida dos mais rudimentares preceitos de assistencia social.

Ha, porém, aspectos ainda a corrigir. Quem passa de noite pelos jardins e por certas ruas encontra individuos a dormir ao relento ou nas escadas, desamparados e miseraveis. Ainda existem mulheres que, em logares mais afastados da vigilancia policial, continuam a explorar a sentimentalidade do nosso povo, exhibindo crianças rachiticas e doentes, que paes desnaturados alugam para aquelle fim.

Tudo isso mostra que a obra ainda não está completa, exigindo medidas severas e humanas, no sentido de acabar de vez com a miseria e com a exploração da mendicancia.

TERRA MARAVILHOSA

O BRASIL é uma terra maravilhosa. O homem é que se tem descurado de exploral-a e della tirar os recursos fabulosos para o fortalecimento economico da Nação.

Um telegramma do Ceará, hontem publicado na imprensa narra que um technico do Ministerio da Agricultura, indo ao interior daquelle Estado nordestino, voltou maravilhado com a sua riqueza mineral. Na zona do Cariry, o gêsso que ali existe — em toda região de Crato, Barbalha, Missão Velha, etc. — constitue uma riqueza inesgotavel.

A referida zona tem gêsso para abastecer o mundo inteiro. O referido technico encontrou no interior cearense jazidas de ferro, de talco, de amyantho, de turmalinas e de berylas!

Tudo isso vivia ali abandonado. Falta de iniciativa? Falta de dinheiro para exploração? Ignorancia da existencia daquellas riquezas? Seja o que fôr. A verdade é que a terra é rica. O homem é que tem ficado de braços cruzados.

ATTITUDE IMPATRIOTICA

A OBSTRUCÇÃO que a minoria parlamentar está fazendo ao andamento do projecto da Rêde Mineira, é altamente impatriotica. Sómente a paixão politica poderá justificar semelhante attitude, que vem prejudicar os altos interesses do Estado de Minas Geraes. E' um episodio parlamentar triste e vergonhoso.

O jornal da campanha americana affirma que o projecto em si é legitimo. Todos o reconhecem. E capciosamente diz o que "a opposição visa é evitar o seu escandaloso desvirtuamento, contra o que se declara na mensagem que lhe deu origem".

O sr. Dario Magalhães, o "speaker" da obstrucção nada justificou. Apenas o palavrorio proprio das obstrucções parlamentares, movidas pelo jogo de uma politica mesquinha e de visão estreita. E emquanto os deputados da minoria assim procedem, sacrifica-se o rythmo da vida economica de um grande Estado. Fica o commentario como indice de uma época...

Noticias do Ministerio da Justiça

Os srs.: senador Medeiros Netto, presidente do Senado Federal e deputado Pedro Aleixo, presidente da Camara dos Deputados, acompanhados do senador Waldomiro Magalhães e deputado Carlos Luz, respectivamente, leaderes da maioria do Senado e da Camara, estiveram, hontem, em prolongada conferencia com o ministro Macedo Soares.

—— Esteve, hontem, em conferencia com o ministro da Justiça, o sr. Paulo Ramos, governador do Maranhão.

—— O ministro da Justiça fez-se representar pelo sr. J. M. da Costa Leite, seu official de gabinete, na sessão solenne, hontem realizada, para posse do novo Directorio Central dos Estudantes da Universidade do Brasil, cerimonia realizada sob a presidencia do sr. Gustavo Capanema, ministro da Educação e Saude Publica.

—— O ministro da Justiça recebeu, hontem, uma commissão da União de Operarios em Fabrica de Tecidos, composta dos srs. Armindo da Cunha Valença, presidente e Pedro Ribeiro de Mello, director, que foram convidar o ministro Macedo Soares para assistir a sessão solenne commemorativa do anniversario da referida União.

—— Estiveram, hontem, no gabinete do ministro da Justiça, os srs.: senadores Genesio Rego, Duarte Lima, Cunha Mello; deputados Olegario Marianno, Macedo Bittencourt, Admar de Barros, Cunha Vasconcellos, Alberto Diniz, Carvalho Leal, Armando Fontes, Agenor Monte e Hugo Napoleão; dr. Cesar Vergueiro, dr. Baptista Bittencourt, dr. Edmundo Vasconcellos, dr. João Sampaio, promotor Roberto Lyra, dr. Alfredo Branco, dr. Baptista Pereira, dr. Bygton Jr., dr. J. Vaz Lobo Lassance, director da Casa de Correcção; dr. Himalaya Vergolino, procurador do Tribunal de Segurança Nacional e dr. Viterbo de Carvalho, director da Imprensa Nacional.

O TEMPO

Districto Federal e Nictheroy — Tempo: bom, passando a instavel. Temperatura: estavel. Ventos: rondarão para noroéste e sudoeste, com rajadas, bastante frescas.

Estado do Rio de Janeiro — Tempo: bom, passando a instavel. Temperatura: estavel.

Estados do Sul — Tempo: perturbar-se-á em São Paulo e perturbado nos demais Estados; chuvas e trovoadas. Temperatura: em declinio progressivo. Ventos: predominarão os de noroéste e sudoéste, com rajadas, de muito frescas a fortes.

Previsões validas para o trajecto da estrada de rodagem Rio-São Paulo, das 18 horas de hontem as 18 horas de hoje:

Tempo: bom, passando a instavel já sujeito a chuvas e trovoadas em S. Paulo. Temperatura: estavel, salvo em S. Paulo onde entrará em declinio de dia. Ventos: de noroéste a sudoéste com rajadas de muito frescas a fortes.

CRISE NO SEIO DO PARTIDO CONSTITUCIONALISTA!

(Continuação da 1ª. pagina

Salvador, os deputados Atila Amaral, Arthur Lavigne, Francisco Magalhães Netto e Raphael Menezes.

Está no Rio o senador Flores da Cunha

Chegou a esta capital, tendo hontem comparecido ao Monroe, o senador Francisco Flores da Cunha, irmão do governador do Rio Grande do Sul.

Concentração Leopoldinense Pró-Dr. José Americo

A's 20 horas e 30 minutos de hoje, reunir-se-á a administração da "Concentração Leopoldinense Pró dr. José Americo" em sua séde á rua Uranos numero 497, sobrado, Bomsuccesso, para resolver assumptos de grande importancia. Por esse motivo, o directorio solicita o comparecimento de todos os membros da Administração.

O sr. Alvaro Palmeira falará hoje na Radio Cruzeiro do Sul

O sr. Alvaro Palmeira falará hoje, ás 8 horas da noite, ao microphone da Radio Cruzeiro do Sul, fazendo um discurso de propaganda eleitoral, em favor da candidatura José Americo.

O referido politico, que está integrado na corrente do sr. Azevedo Lima, fará commentarios sobre a plataforma do candidato nacional e sobre os ultimos acontecimentos politicos.

Politica do Maranhão

S. LUIZ, 4 — Causou estranheza aqui a sensacional carta do desembargador aposentado Constancio Clovis de C[illegible]ho, ao "Diario da Noite", pois ninguem ignora que o venerando magistrado só conseguiu posição de destaque, pela mão protectora do chefe do P. S. D., commandante Magalhães de Almeida, que, quando governador do Estado, na Republica Velha, o fez primeiro seu secretario e depois desembargador; e, na Republica Nova, depois de fazel-o membro da commissão executiva do P. S. D. o incluiu na chapa de deputados federaes, na qual conseguiu o logar de supplente. Foi, portanto, bem aquinhoado, devendo por isso exclusivamente o que é, ao P. S. D.. Quanto as ameaças do final de sua carta, de reduzir a pó ao regressar ao Maranhão, os que o censuram, é bom que se lembre que póde succeder justamente o contrario, sendo admissivel que, em vez de reduzir, fique reduzido a pó... (D. C.).

S. LUIZ, 4 — O deputado Roberto Gonçalves, nosso confrade de "Pacotilha", vae ser homenageado, sendo-lhe offerecido um banquete por correligionarios, amigos e admiradores, para desagraval-o dos ataques do desembargador Constancio de Carvalho, que se encontra no Rio em cavações armandistas... — (D. C.).

Telegrammas de applausos ao grande discurso do sr. José Americo

O ministro José Americo recebeu mais os seguintes telegrammas:

De Rios: — "O Comité de Melhoramentos do Andarahy, sauda o eminente brasileiro pelo desassombro e sinceridade com que traçou o programma de seu futuro governo. Saudações. (a.) — Bello de Andrade, secretario".

De Montes Claros (Minas): — Ainda emocionados pelos empolgantes conceitos de seu brilhante discurso, que o radio nos transmittiu com o mesmo calor de sua palavra patriotica, felicitamos em v. ex. o triumpho e a gloria do Brasil moderno e democratico. Queira v. ex. receber com effusivos applausos a nossa integral solidariedade. Saudações (aa.) — Phlomeno Ribeiro, Alfredo Coutinho, Antonio Teixeira, Chrispim Felicissimo, João Chaves, Augusto Guimarães, Barbosa Netto, José Prates Junior e José Parrella".

De Rio: — "Queira o illustre amigo aceitar meus calorosos applausos e enthusiasticas felicitações pela sua brilhante oração, no comicio de hoje, demonstrando mais uma vez o acerto da Nação em escolhel-o para seu candidato á presidencia da Republica. Sds. atts. (a.) — José Moreira da Rocha".

De Cambucy (Estado do Rio): — "Felicitamos o eminente patricio pelo magnifico discurso, que na Esplanada do Castello, empolgou todos aquelles que lá estiveram, pela sua franqueza e sinceridade, abordando assumptos vitaes do nosso caro Brasil. Sds. (a. a.) — Joaquim Alves de Oliveira, Prudente Bello Ribeiro, Antonio Dias Terra, Onofre Nogueira, Vital Motta, José de Souza Carvalho e Vital de Oliveira".

De Feira: — (Bello Horizonte) — "Ouvindo a brilhante e corajosa oração do eminente patricio comprehendemos que v. ex. é o unico brasileiro capaz de salvar o paiz. Resolvemos como cidadãos livres suffragar seu nome, a presidencia da Republica, no pleito de 3 de janeiro e fazer espontaneamente a propaganda de sua candidatura. Viva o Brasil! Viva a Democracia! Abaixo o extremismo! (a. a.) Edgard Queiroz Britto, Amelia Martins Brito, Jovelina Queiroz Brito, Jeronymo José Queiroz, Helena Queiróz Brito, Odete Queiroz Brito e Anna Silva Brito".

De Uberlandia: — "Ouvindo sabbado, mais uma vez a palavra de v. ex. atravez o radio, tive opportunidade de verificar a justiça dos magnificos conceitos que ella encerra. A nossa cidade vibrou de enthusiasmo ao ouvir a palavra do grande brasileiro que é v. ex.. E' pois, com contentamento que venho congratular-me com v. ex. pela sua magistral peça oratoria, que teve a grande virtude de augmentar ainda mais a admiração de Uberlandia e de toda Minas, pela figura inconfundivel de v. ex., cuja trajectoria brilhante de homem publico se concretiza numa carreira cheia de relevantes serviços, prestados ao paiz, em hora difficeis e exigentes de reorganização da nossa patria, após o movimento outubrista e sempre orientando com largos discortinos da nossa vida nacional. Sds. Rps. (a.) — Marcos de Freitas Costa, presidente do Partido Nacionalista de Uberlandia".

De Bello Horizonte: — "Ouvi pelo radio do povo destas montanhas, seu notavel discurso no comicio de hontem, em que v. ex. mais uma vez mostrou-se conhecedor das necessidades brasileiras. Alentado, porque profunamente nacionalista, senti augmentar a minha fé no Brasil de amanhã, tão grande é a esperança que tenho na sua actuação efficiente, proficua e fecunda, orientando a nacionalidade para rumos mais certos e mais seguros. Effusivas felicitações. (a.) — Dorinato Lima".

De Bahia: — "Tive o prazer de ouvir, hontem, pelo radio, sua bella oração proferida no comicio publico da Esplanada do Castello e levo ao presado amigo os meus vivos e sinceros applausos. (a.) João Santos".

De Bahia: — "Felicitações muito sinceras pelo seu empolgante discurso. V. ex. conquistou inteira confiança nacional, dominando todo o scenario politico, pelo poder irresistivel de sua palavra eloquente, cheia de patriotismo, elevação e nobreza. Atts. Sds. (a.) Miguel Castello Branco, advogado".

Do Rio — "A defesa da moralidade das administrações pela escolha do mais digno, levou-me hontem á Esplanada do Castello para ouvil-o e vel-o. Hoje, é com intensa emoção que lhe venho trazer juntamente com um grande abraço, meus applausos sinceros pela linda peça literaria e politica, com que naquella parada historica e politica, o nobre collega, dando um balanço em sua vida publica, lançou os alicerces de uma nova éra de regeneração dos costumes cujo desfeixe será a felicidade do povo e o engrandecimento do paiz. (a) Franklim Leal."

Do Rio: — "Calorosas felicitações pelo sensacional e brilhante discurso do eminente estadista, expoente maximo de honra e dignidade da revolução de 30. (a) Amaro Obdon."

De Caravellas (Bahia): — "Em nome do Partido da Opposição de Caravellas, que prestigia a politica sadia e constructora do benemerito governador Juracy Magalhães, tenho a honra de apresentar a v. ex., cuja candidatura apoiamos, sinceras congratulações pelo significativo discurso pronunciado hontem na Esplanada do Castello. Crds. Sds. (a) Dr. Socrates Ramos, presidente."

Do Rio: — "Enviamos a v. ex. effusivas e patrioticas felicitações pelo exito do memoravel discurso, pronunciado hontem na Esplanada do Castello. Reaffirmamos em nosso nome e no da numerosa classe de enfermeiros do Brasil a nossa irrestricta solidariedade. Sds. (as.) D. S. Milanez, Adelziro F. Costa, Odir B. Oliveira e Jayme S. Botelho."

De Cuyabá: — "Ouvindo o admiravel discurso irradiado aqui, applaudido por numerosa assistencia, envio a v. ex. felicitações enthusiasticas. (a) Ernesto Prado Seixas Netto."

Do Rio: — "Felicitações pela presteza, equilibrio, humanidade e poesia do seu discurso de sabbado. (a) Adalgisa Nery."

A candidatura nacional em Santos

SANTOS, 4 — Revestiu-se de grande simplicidade e de muito enthusiasmo politico o acto inaugural do retrato do sr. José Americo de Almeida, candidato á presidencia da Republica, na secretaria geral do Centro de Propaganda Politica "Dr. José Americo" á rua Vasconcellos Tavares n. 46. Nessa occasião, falaram os srs. Clovis Galvão de Moura Lacerda presidente do Centro, que enalteceu os meritos do candidato majoritario á suprema magistratura do paiz, fazendo um retrospecto da vida, desde a infancia ao momento actual. Falaram ainda varios oradores representantes de classe, os quaes mais uma vez hypothecaram a sua solidariedade em nome das classes que representam ao movimento de propaganda dessa candidatura.

retrato do sr. José Americo foi confeccionado pelo sr. Emilio Saenz, conhecido artista, que o offertou gentilmente ao Centro. — (A. N.)

Na capital paulista

S. PAULO, 4 — O "Comité da Faculdade de Medicina da Universidade de São Paulo pró José Americo de Almeida" recebeu, do sr. Manoel Pedro Villaboim, o seguinte officio: "Accusamos o recebimento de seu officio communicando-nos a fundação do "Comité da Faculdade de Medicina da Universidade de São Paulo pró-Candidatura do sr. José Americo de Almeida", bem como a acclamação do sr. José Carlos de Macedo Soares para seu presidente honorario. Em resposta, vimos agradecer-lhes a communicação, seguros de que com a collaboração dos nossos distinctos amigos levaremos a significativa victoria, na proxima eleição de 3 de janeiro, áquella candidatura, que polariza hoje as sympathias e as esperanças nacionaes. — (a) Manoel Pedro Villaboim". — (A. N.)

Solidariedade ao governador Bley

VICTORIA, 4 — O governador Punaro Bley recebeu o seguinte telegramma:

"Virtude deliberação unanime Assembléa, reunidos pela primeira vez quasi totalidade prefeitos municipaes, nesta Convenção Intermunicipal Estatistica, com objectivo tratar um dos mais altos problemas administração publica Estado e Municipalidades, congratulamo-nos v. ex. pela sua iniciativa felicissima de resolver magnos problemas seu governo por meio intima cooperação municipio. Pela mesa — Armando Duarte Rabello, presidente; Heitor Rossi Belache, 1º secretario; Eurico Aldebrando Ruschi, 2º secretario." — (A. N.).

Mensagem aos trabalhadores de S. Paulo

PORTO ALEGRE, 4 — Ha dias, os representantes classistas na nossa Asembléa Legislativa dirigiram aos seus collegas de São Paulo uma expressiva mensagem de saudações, solicitando-lhe externassem aos trabalhadores bandeirantes os sentimentos de amizade e admiração do proletariado gaucho. Agora, aproveitando o regresso a esta capital do sr. Venancio Aires de Mesquita, graduado [illegible] do Syndicato dos Auxiliares do Commercio, remetteram aos deputados riograndense uma longa missiva de cu[illegible], agradecendo as elogiosas referencias de que tinham sido [illegible]. Hontem á noite, numa das salas da séde social daquella prestigiosa entidade de classe, com a presença de elevado numero de pessoas, o sr. V. Aires de Mesquita fez a entrega da mensagem dos legisladores bandeirantes. — (A. N.).

Agitada a assembléa paulista

S. PAULO, 4 — A sessão da Assembléa Legislativa esteve agitada. Na hora do expediente, falou o sr. Henrique Bayma que se referiu á resolução do P. R. P. de excluir os dissidentes do Partido.

Travaram-se vivos debates em torno do acto da Convenção do Partido Republicano Paulista, sendo tambem objecto de acaloradas discussões o discurso do sr. José Americo, pronunciado no sabbado na Esplanada do Castello. — (A. B.).

Protestam os universitarios paulistas

S. PAULO, 4 — Os universitarios paulistas que apoiam a candidatura do sr. José Americo, e que estiveram no Rio afim de assistir ao comicio da Esplanada do Castello, deram á publicidade uma carta-protesto, contra a entrevista concedida pelo deputado Oscar Stevenson, na qual criticou o discurso pronunciado pelo candidato das forças majoritarias. — (A. B.).

O discurso do sr. José Americo no Pará

BELEM, 4 — O "Estado do Pará" transcreve, na integra, o discurso que o sr. José Americo pronunciou na esplanada do Castello.

O matutino paráense tece elogiosas referencias ao candidato á presidencia da Republica. — (A. B.).

Crise no P. C. de Campinas

CAMPINAS, 4 — Corre aqui com grande insistencia que o directorio local do Partido Constitucionalista, divergindo da direcção da União Democratica Brasileira de Campinas, enviara sabbado ultimo, seu pedido de renuncia collectiva ao Directorio Central daquella agremiação politica, em São Paulo. Empresta-se como não poderia deixar de acontecer, enorme gravidade e essa attitude, para a politica local do P. C. que poderá repercutir até mesmo em sua representação na Camara Municipal. — (A. N.).

Expurgando a policia cearense de elementos integralistas

FORTALEZA, 4 — O jornal "A Razão" divulga uma nota segundo a qual encontra-se preso ás ordens do commandante da Força Publica do Estado, o tenente Cesar Borges, em virtude do mesmo se mostrar sympathizante do integralismo.

O jornal "O Povo", procurando confirmação da noticia avistou-se com o coronel Djalma Baima, obtendo do mesmo affirmação categorica a respeito.

O coronel Baima diz ser verdadeira a noticia do jornal integralista, accrescentando que razões assistiam-lhe para tomar aquella medida, afim de expurgar do quartel da Força Publica elementos que procuravam por todos os meios incutir sua doutrina aos seus subordinados. Diz que, tendo ainda tomado parte em manifestações de caracter fascista, resolveu o commando da Força Publica prender o tenente Cesar Borges por trinta dias e reformal-o ou excluil-o em caso de reincidencia. — (A. B.)

Em férias os reis da Inglaterra

LONDRES, 4 — O casal real da Inglaterra acaba de abandonar Londres por nove semanas afim de gozar um descanso reparador no castello Balmoral na Escossia. A soberana acaba de festejar o seu trigesimo setimo anniversario. Nos parques londrinos foram disparadas salvas em honra da rainha. — (A. N.)

O DIA PARLAMENTAR

NA CAMARA

Presidiu a sessão de hontem, o sr. Pedro Aleixo. Responderam á chamada, no inicio, 64 deputados.

No expediente falou o sr. Antonio Carvalhal, deputado classista, sobre questões syndicaes. Tambem usou da palavra o sr. Café Filho, que reclamou da mesa a demora da resposta a um pedido de informações feito ao ministro da Fazenda, sobre as companhias de serviços publicos.

Passando-se á ordem do dia, estavam presentes 165 deputados. Continuou a obstrucção ao projecto da Rêde Mineira, por parte da minoria. Foi depois approvado um requerimento do sr. Henrique Lage, pedindo a volta á commissão do projecto do Codigo de Minas.

NO SENADO

O unico orador foi o sr. Duarte Lima, que falou durante toda a hora do expediente. O senador parahybano occupou-se da situação nacional, manifestando as preoccupações que assaltam o seu espirito a respeito da estabilidade das instituições.

Houve quem visse no discurso do sr. Duarte Lima tendencias totalitarias. O senador parahybano, porém, após deixar a tribuna, em palestra com os jornalistas, reaffirmou sua fidelidade á democracia.

DIARIO CARIOCA

EXPEDIENTE

Propriedade da S. A. DIARIO CARIOCA

DIRECTORES:
Horacio de Carvalho Junior
J. B. Martins Guimarães

CHEFE DA REDACÇÃO:
Danton Jobim

Endereço telegraphico: DIARIO CARIOCA — Telephones: Gabinete do Director 22-[illegible] — Administração 22-2025 — Redacção 22-1550 e 22-[illegible] — Officinas 22-0821 — Assignaturas, 22-3018 — Gravura 22-1[illegible]

PUBLICIDADE, 22-3018

ASSIGNATURAS

Para o Brasil: Anno 50$000 — Semestre 30$000 | Para o exterior: Anno [illegible] — Semestre [illegible]

Venda avulsa: Capital $[illegible] — Aos domingos $200 — [illegible]

E' cobrador autorizado o sr. J. I. de Carvalho.

FOI ENTREGUE

AO DIRECTOR DA. CENTRAL DO BRASIL O RELATORIO DO CHEFE DO TRAFEGO SOBRE SERVIÇOS DA 2.ª DIVISÃO DESSA ESTRADA REFERENTE AO EXERCICIO DE 1936

Dr. Delamare São Paulo, chefe do trafego da Central do Brasil

Entregou o seu relatorio, referente ao anno de 1936, ao director da Central do Brasil, o engenheiro Erico Delamare São Paulo, chefe da 2ª Divisão da referida ferrovia. Aquelle chefe de serviço apresentou um longo e minucioso trabalho sobre sua gestão no trafego e movimento daquella ferrovia. O relatorio além de abordar todos os assumptos de transportes e acompanhado de graphicos elucidativos, com estatisticas comparativas e desenhos originaes e bem cuidados.

Na introducção, s. s. aborda o problema de transportes de passageiros, horarios, rodovias, intercambio com outras estradas de ferro, transportes de mineríos, generos de primeira necessidade, e a grande falta de material rodante.

Em seguida solicita providencias, para melhor entendimento de vistas entre a repartição commercial da Estrada, que a seu vêr deve ser subordinada á 2ª Divisão, para melhor acção do trafego, no tocante de transportes e alterações tarifarias, acudindo dessa fórma, de prompto as necessidades do momento.

Aborda, ainda o engenheiro Delamare São Paulo, a necessidade das construcções dos ramaes que estão projectados nos trechos de Engenheiro Trindade e Osasco, que ligará a Central do Brasil á Sorocabana e o de Mogy das Cruzes ao porto de S. Sebastião, com passagem por Sallesopolis.

Solicita o chefe da 2ª Divisão solução immediata para o trafego, onde os carros de carga, escasseiam, emquanto augmenta a producção no interior, principalmente no sertão mineiro.

Trabalhou a Central do Brasil durante o anno de 1936, com 594 locomotivas, 877 carros de passageiros e 6.019 vagons de carga. Estes ultimos tiveram o maior aproveitamento.

O intercambio entre a Central e a S. Paulo Railway tambem deu grandes resultados, evitando a baldeação de cargas entre as duas estradas de ferro.

Allega que o serviço de transportes com as emprezas particulares trouxeram para a Central grandes vantagens. Augmentou consideravelmente o transporte ferroviario, quer por aquellas empresas, quer pela Estrada, que se livrou em parte da grande concurrencia rodoviaria.

O engenheiro S. Paulo fez tambem, minuciosa exposição, sobre as necessidades de varias estações no interior. Para cada estação tem s. s. um capitulo solicitando concertos, remodelações, plataformas, postes, material, etc.

O serviço de passageiros, nos transportes do interior, no anno de 1935 attingiu a 4 milhões e em 1936, a cinco milhões.

O manganez foi transportado em 1936, em 6.646 vagons, produzindo uma renda de .... 7.632:340$000.

Rezes transportadas se elevaram a 138.636, utilizando-se nesse transporte 8.664 vagões.

O trafego pelos trens da Central do Brasil, no anno de 1936 foi de 21 milhões de kilometros, percurso feito por 932 trens diarios.

A renda do intercambio entre a Central e as estradas de ferro filiadas foi de 6.960:308$055.

Em 1935 a 2ª Divisão possuia 10.893, funccionarios e em 1936 esse numero augmentou apenas, para 11.030. Nesse capitulo o engenheiro São Paulo, faz menção aos inestimaveis serviços prestados pelos funccionarios que considera abnegados, trabalhando sem cessar e com enthusiasmo, apesar de todas as difficuldades encontradas pela falta de material de transporte.

O relatorio do chefe do trafego da Central do Brasil é bem feito e vae ser junto ao relatorio geral da administração.

Sociedade Brasileira de Ophthalmologia

A REUNIÃO DE HOJE

Realiza-se hoje, a sessão mensal da Sociedade Brasileira de Ophthalmologia, ás 21 horas, na séde da Sociedade de Medicina e Cirurgia, sob a presidencia do professor Abreu Fialho. No expediente ha a registar a posse de dois socios novos, e, na ordem do dia, entre outras communicações, uma conferencia do professor Abreu Fialho sobre "Retinites Hypertensivas", thema official do 2º Congresso Brasileiro de Ophthalmologia, realizado em Porto Alegre, recentemente; e "Perturbações oculares de origem tumoral encephalicas", illustrada com radiographias dos casos, pelo dr. Luiz Capriglione.

Injecções a domicilio
em Copacabana, Leme e Ipanema
Senhora com muita pratica applica
TELEPHONE 27-2299

O pharol commemorativo de Colombo

A COMMISSÃO BRASILEIRA

O Conselho Director da União Pan-Americana, na sessão que realizou, a 5 de maio do corrente anno, tomando em apreço as successivas resoluções das conferencias internacionaes americanas, notadamente a Conferencia Interamericana para a Consolidação da Paz, celebrada em dezembro ultimo, em Buenos Aires, resolveu appellar para os governos americanos, no sentido de que designassemos commissões nacionaes do pharol commemorativo de Colombo, de modo que possam ellas uma vez constituidas, formular programmas que permittam dar cumprimento ás deliberações das citadas conferencias.

Attendendo ao pedido que sobre o assumpto lhe foi endereçado, o dr. Mario de Pimentel Brandão, ministro interino das Relações Exteriores, convidou as seguintes pessoas para constituirem a Commissão Brasileira: deputado Pedro Aleixo senador Medeiros Netto, ministro José Carlos de Macedo Soares, ministro Gustavo Capanema, dr. Afranio de Mello Franco, senador Pedro da Costa Rego, ministro, Ataulpho de Paiva, interventor Henrique Dodsworth, embaixador Raul Fernandes, deputado Renato Barbosa, deputado Barbosa Lima Sobrinho, deputado Pedro Calmon, dr. Francisco Campos, ministro Rodrigo Octavio e Helio Lobo, dr. James Darcy, almirante Heraclito da Graça Aranha, dr. Ruy de Lima e Silva, dr. Miguel Osorio de Almeida, dr. Herbert Moses, dr. Elmano Cardim, dr. Paulo Filho, dr. Max Fleuiss, dr. Austregesilo de Athayde, dr. José Lins do Rego, drs. Osorio Dutra, Renato Mendonça e Renato Almeida.

O dr. Oswaldo Bazil, ministro da Republica Dominicana, em nota passada ao ministro Pimentel Brandão, agradeceu, em nome do seu governo, a alta mediação que, por intermedio de s. ex., teve o governo do Brasil, nessa nobre demonstração de amizade que recebe, com a cooperação brasileira para a realização em 1944 do primeiro centenario da Independencia dominicana, com a inauguração do Pharol de Colombo, que representará a expressão perpetua da consciencia solidaria americana, unida na justiça e na gratidão ao genio descobridor da America.

Clinica só de Senhoras do Dr. Octávio de Andrade

Tratamento de todas as doenças das senhoras sem operação e sem dôr. Hemorrhagia do utero, suspensão, atrazos, etc. Diagnostico precoce da gravidez. Das 12 ás 15 horas. Rua Republica do Perú', 145, 2.º andar. Telephone 22-1591

CASEMIRAS
Sortimentos novos — Preços novos
CASA VAZ
96 — BUENOS AIRES — 96

RADIO

RADIO SOCIEDADE MAYRINK VEIGA

Das 9 ás 10 horas — Mundo musical em revista com Dilo Guardia. Das 10 ás 11 — Programma variado com Dilo Guardia. Das 11 ás 12 — Programma Piccolino com Barbosa Junior. Das 12 ás 12.30 — Programma variado com Dilo Guardia. Das 12.30 ás 13 horas — "Cine Radio Jornal" com Celestino Silveira. Das 13 ás 14 — Hora do bom gosto com Milton Salles. Das 17 ás 18.45 — Programma variado com Milton Salles. Das 9 até 18.30 — Telegrammas e noticias de hora em hora. Das 18.45 ás 19.30 — Hora do Brasil. Das 19.30 ás 23 horas — Programma de studio com: Francisco Alves, Aracy de Almeida, Alvarenga e Ranchinho, "Muraro e suas radio-novidades". A's 22 horas — "Theatro pelos Ares" com a comedia em 3 actos, de Paulo Magalhães — "O Interventor". A's 19.30 — Ondas curtas. A's 19.55 — Reportagem. A's 21.30 — A Canção do Dia. A's 22 horas — Momento Nacional, commentarios. A's 23 horas — Momento Internacional, commentarios. A's 23.15 — Ultimos telegrammas. Das 23.30 ás 0.30 — Club da Meia Noite com Lamartine Babo. Speaker: Souza Filho.

RADIO CRUZEIRO DO SUL

9 horas — Hora Juvenil. 10 horas — Programma Volta ao Mundo. 11 horas — Programma de musica popular brasileira. 11,30 — Programma de musica norte americana. 12 horas — Almoço musicado. 12.30 — Programma Bastos Tigre. 13 horas — Supplemento do programma portuguez. 13.30 — Programma feminino. 14 horas — Radio mosaico. 15 horas — Intervallo. 17 horas — Variedades radiophonicas da P. R. D.-2. 17,30 — Hora da Broadway. 18.25 — Radio maluco com os "4 Pilotos do Radio" na peça "O Crime da Mumia", mais uma das celebres aventuras do dr. Hausenfefes.. 18.45 — Hora do Brasil. 19.30 — Sports... na batata e programma a cargo de Dick em sólos de piano. 20 horas — Hora H da P. R. D.-2 com os seguintes artistas: Ary Barroso, Edmundo Maia, Nair Alves, Neiva Gomes, Aristeu Sessa, Angelo Freitas, Trio Vocal Billi-Dick and Johnny Rudi e Ju-ju Já-já. 21.30 — Rêde Verde Amarella — São Paulo que fala. 22 horas — Hora certa pelo carrilhão do mosteiro de São Bento e continuação da Rêde Verde Amarella — Rio que fala — Programma a cargo do Trio Vocal Bill-Dick anda Johnny e Orchestra Moderna de Dansa. 22.15 — Continuação da Rede Verde Amarella — São Paulo que fala. 22,30 — Boa noite da Rêde Verde Amarella — Programma a cargo da Orchestra Viennense. 22.45 — Programma a cargo da Orchestra Moderna de Dansa. 23 horas — Boa noite. até amanhã.

SOCIEDADE RADIO NACIONAL

18 horas — Programma para o jantar — Musicas seleccionadas. 18.45 — Hora do Brasil — Departamento Nacional de Propaganda. 19.30 — Programma de studio — Abertura pelo speaker Oduvaldo Cozzi. A musica em Napoles — Grande Orchestra de Concertos, sob a regencia do maestro Romeu Ghipsman. 19.45 — Canções brasileiras — Nuno Roland com orchestra. 19,57 — A Noite informa... no Jornal Falado da Casa Guimarães Ltda. 20 horas — Acertem os seus relogios, pelo chronometro de Marinha da PRE-8. 20 horas — Musicas americanas — Orchestra Novelty. 20,15 — Audições Philips — Canções — Luiza Satanella com orchestra. 20,30 — Musicas argentinas — Amalia Diaz e Orchestra Typica Portenha. 20.45 — Canções brasileiras — Nuno Roland com regional. 20.57 — A Noite informa... no Jornal Falado da Casa Guimarães Ltda. 21 horas — "Casa de Loucos", com Mesquitinha e Manoel Pera. 21.30 — Vamos ler... o commentario da PRE-8 21.35 — Interpretes do "Auto do Christo Redemptor": sra. Georgeana Simões Coelho; srs. Alexandre Azevedo e Simões Coelho. 22 horas — A Noite informa... no Jornal Falado da Casa Guimarães Ltda. 22.03 — Variedades sonoras — Orchestra Novelty — Lou Moreira Santos — Celso Guimarães e Conjunto Serenata. 22.30 — "Carioca", chronica. 22,35 — Programma passa tempo — Amalia Diaz e Regional de Pereira Filho. 22.57 — A Noite informa... — Boletim informativo para o interior do paiz. 23 horas — O boa noite da PRE-8.

RADIO OFFICINA
A V I L A
concertos de radios automovel proprio para attender dia e noite. Tel. 23-3123
RUA DO CARMO. 3

O inspector chefe do Fomento Animal no Rio Grande do Sul conferenciou

Foi recebido pelo dr. Odilon Braga com quem conferenciou sobre a pecuaria o dr. Francisco Rocha, inspector chefe do Departamento Nacional da Producção Animal no Rio Grande do Sul.

Instituto Nacional de Estatistica

A ORGANIZAÇÃO DOS INDICES ECONOMICOS DO BRASIL

Em sua primeira reunião quinzenal ordinaria do mez corrente, realizada na ultima segunda-feira, a Junta Executiva Central do Conselho Nacional de Estatistica tratou, inicialmente, da organização dos indices economicos do Brasil, assumpto cuja importancia é desnecessario encarecer e que já motivou a designação, numa das reuniões anteriores da Junta, de uma commissão especial, a qual, constituida por estatisticos e economistas patricios, se acha incumbida de estudar a materia e propor a maneira mais aconselhavel de se elaborarem os numeros indices relativos á economia nacional.

Esteve presente á sessão o sr. Mario Cardim, na Secretaria da Agricultura do Estado de São Paulo e autor do "Ensino de analyse de factores economicos e financeiros do Estado de São Paulo e do Brasil, no periodo de 1913-1934". O sr. Mario Cardim offereceu exemplares desse trabalho a todos os presentes e discorreu sobre a questão dos numeros indices, havendo a Junta deliberado que a commissão nomeada comece a trabalhar desde já, em sessões diarias, que se realizarão ás 16 horas, na séde do Instituto.

Dando cumprimento a disposições contidas nas ultimas resoluções approvadas pela Assembléa Geral do Conselho Nacional de Estatistica, nas quaes se lhe consignam dezeseis attribuições expressas, a Junta deliberou ainda, entre outros assumptos, constituir commissões technicas especiaes para estudar as seguintes materias:

1) aperfeiçoamento das estatisticas do commercio interestadual;

2) methodo mais recommendavel, consideradas as condições peculiares ao paiz, para a elaboração das estimativas annuaes da producção agricola;

3) concessão, a todos os directores de serviços de estatistica regionaes integrados no Instituto e aos seus delegados ou agentes itinerantes, quando viajarem em objecto de serviço, das facilidades de transporte que a legislação e os contratos concedem ao funccionalismo federal.

Outro assumpto que prendeu tambem a attenção da Junta foi o da publicação do "Annuario Estatistico do Brasil — Anno III — 1937", cujo material já se encontra quasi todo colligido e que deverá sair ainda este anno, com sensiveis melhorias em relação á edição de 1936, que foi a primeira publicada sob a responsabilidade do Instituto Nacional de Estatistica.

Sociedade Alberto Torres

Realiza-se hoje, dia 5 de agosto, ás 17 horas, na séde da Sociedade Alberto Torres, á avenida Rio Branco, 117, 4º andar, sala 423, uma sessão ordinaria da directoria.

Dr. João Victorio Pareto Junior

✝ D. Hilda de Carvalho Pareto, dr. João Victorio Pareto Netto, senhora e filhos, dr. Victorio Emmanuel Pareto, senhora e filho, dr. Luiz Henrique Pareto e senhora, dr. José Soares Maciel Filho, senhora e filhos, convidam seus parentes e amigos para assistirem á missa de 7º dia que, em suffragio da alma de seu inesquecivel esposo, pae, sogro e avô, dr. João Victorio Pareto Junior, será rezada no altar mór da igreja da Candelaria, amanhã, dia 6 do corrente, as 10.30 horas.

A familia profundamente compungida, roga dispensa de pesames.

Na Central do Brasil

REABERTA A ESTAÇÃO DE CATTONI — APPREENSÃO DE PASSES — SERVIÇO D'AGUA EM DEODORO — COLLOCADA A PONTE DE HONORIO GURGEL — NOVA CAIXA D'AGUA PARA NOVA IGUASSU'

Será reaberta ao trafego geral da Central do Brasil, no dia 6 do corrente, a estação de Cattoni, situada no kilometro 962, entre as estações de Bueno do Prado e Joaquim Felicio. Nesse sentido foi expedida circular determinando as horas do seu funccionamento que terá o regime do "Pode".

— A administração da Central do Brasil determinou a apprehensão dos passes numeros 805, de segunda classe, e 2.631, de 1ª classe, que foram extraviados.

— Ficou concluido o serviço de abastecimento d'agua, para a estação de Deodoro, afim de melhorar o serviço de locomotivas da Central do Brasil. Com esse trabalho poderá ser evitado o atrazo dos trens expressos com a demora e falta daquelle liquido para as machinas da Estrada.

Foi collocada a ponte de Mangueira, destinada ao trafego dos trens de bitola larga em Honorio Gurgel, na Linha Auxiliar. Tambem para attender á modificação da bitola estreita, foi iniciado o serviço de plataforma de S. Matheus e respectivas linhas. Esse serviço está a cargo do engenheiro Nicanor Pereira, da Central do Brasil.

— Para reforçar o serviço de abastecimento de agua em Nova Iguassú, foi iniciado o trabalho de nova caixa desse liquido naquella estação, para evitar a falta de agua para as locomotivas a vapor, na Central que tantos aborrecimentos tem causado ao publico, com os atrazos diarios dos trens daquella zona.

Homenageado monsenhor Benedicto Marinho

Na matriz de S. José, realizou-se, hontem á noite, como fora communicado, a manifestação com que os elementos da parochia homenagearam o seu antigo vigario, monsenhor Benedicto Marinho.

A tocante cerimonia, que reuniu na nave do bello templo da rua da Misericordia, grande e selecto numero de pessoas da nossa melhor sociedade, foi motivada pela recente promoção dessa figura do clero nacional, á dignidade de monsenhor, num dos ultimos communicados de S. Santidade o Papa Pio XI.

Varios foram os oradores que se fizeram ouvir durante as solennidades, todos elles tecendo justos louvores ao illustre sacerdote que é, sem duvida, um dos mais notaveis ornamentos do clero brasileiro, não só pela sua vasta cultura, como ainda pelos seus elevados dotes de coração e de espirito.

PARA TRIUMPHAR NA VIDA
Só usando o annel Horoscopio com o signo e o seu planeta governante. A
JOALHERIA FERRAZ
é a unica representante no Brasil, dos Maravilhosos
ANNEIS HOROSCOPIOS
RUA 7 DE SETEMBRO, 206
(esquina da Praça Tiradentes)

Brasilino Reapparecerá Sabbado

O Espectaculo Pugilistico de Depois de Amanhã á Noite

Brasilino reapparecerá, enfrentando o argentino Carlos Gomez que fará a sua estréa no Brasil

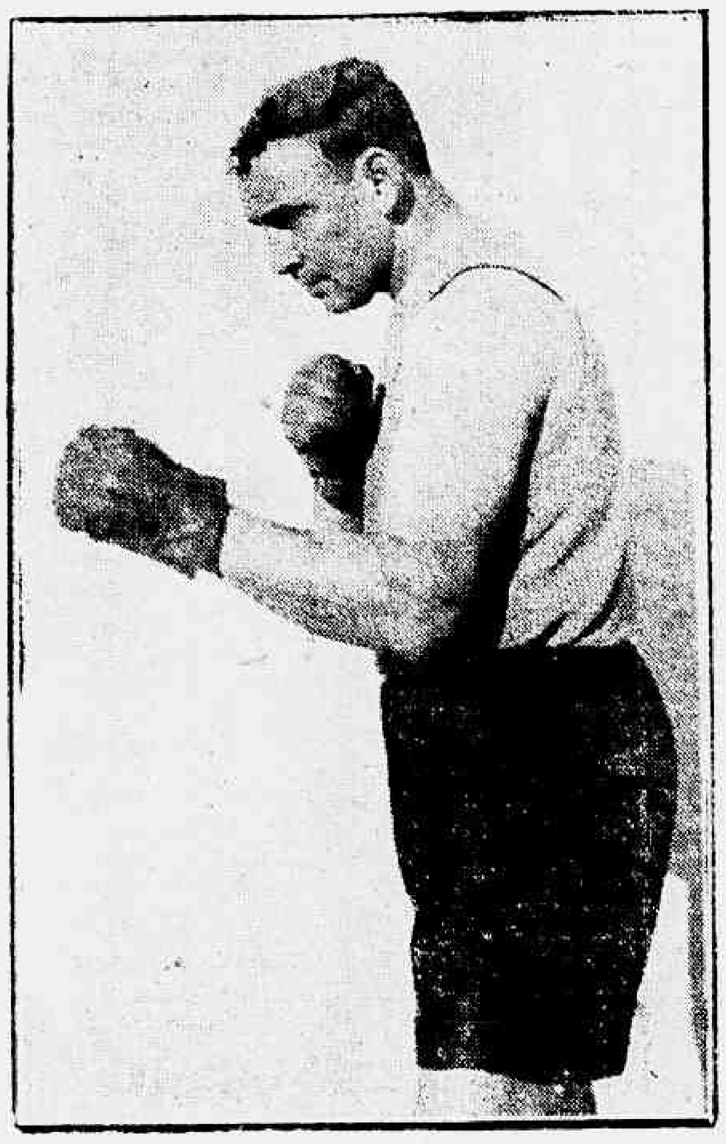

Carlos Gomez

Duas attracções justificam o interesse que vem despertando o espectaculo de depois de amanhã no estadio Brasil.

Em primeiro logar temos o reapparecimento do futuroso meio-pesado patricio, Brasilino Fino, o pugilista brasileiro de mais brilhante record, e a estréa em rings brasileiros do argentino Carlos Gomez, que apresenta boas credenciaes.

Brasilino já é um boxeur bastante conhecido do nosso publico a cuja espectativa elle sempre tem sabido corresponder. E' um pugilista cujas lutas agradam sempre porque não se recente de monotonia. Valente, ardoroso, com esta impetuosidade propria da juventude elle vae para o ring disposto a empregar todas as suas energias, para conquistar uma victoria decisiva.

Consciencia prepara-se sempre severamente, de sorte que nunca deixou de se apresentar em perfeita fórma. Quer aqui, quer na Europa, quer na Argentina Brasilino Fino conquistou magnificas victorias, comprovadoras do seu alto valor de boxeador.

Carlos Gomez é um veterano do ring, um homem com longa experiencia, que vem combatendo já ha varios annos, realizando uma carreira magnifica em que figuram victorias contra adversarios de indiscutivel valor, taes como: Victor Avendano, campeão olympico dos meio-pesados, Humberto Curi, que actuou com grande exito nos Estados Unidos, Alex Fruster, Esteban Senestraro que figura entre os melhores meio-pesados do nosso continente, Henrique Nunez, etc.

Nos treinos no estadio Brasil, Carlos Gomez tem demonstrado amplos conhecimentos de ring, uma serenidade absoluta, sabendo esperar tranquillamente o momento opportuno para descarregar o seu socco, ao qual se referem com admiração os homens que com elle têm treinado.

O argentino mostra-se de um optimismo a toda prova, insistindo nas suas declarações de que vencerá.

Brasilino que se encontra em perfeita fórma, com o mesmo enthusiasmo de sempre, confiante no vigor dos seus punhos terriveis, tem feito declarações categoricas de que apesar de toda a experiencia do seu adversario, elle conseguirá mais um triumpho.

Se Carlos Gomez tem por si uma longa carreira, uma grande experiencia, a favor de Brasilino existe o esplendor da sua juventude, a sua aggressividade, o vigor do seu socco, que o fazem apresentar-se como favorito na peleja de sabbado proximo, o que não importa em dizer que Carlos Gomez não deva ser considerado como um adversario perigoso.

SANCHEZ DIAZ

Ingressará no Quadro de Juizes da L. F. R. J.

A valiosa acquisição da novel entidade em consequencia das suas decisões

As ultimas deliberações dos conselheiros da Liga de Foot-Ball do Rio de Janeiro, concernentes á remuneração dos juizes, merecem os maiores encomios dada a sua repercussão e as melhoria que dahi advirão nas futuras arbitragens.

E tambem, finalmente, foi reconhecido o valor do juiz no coefficiente financeiro dos clubs, uma consequencia de regularidade de performances, emfim, a segurança de boas rendas.

O "fan" considera sempre o arbitro de uma peleja segundo o partidarismo do seu club: um rubro-negro não tolera Lippe Peixoto .. um "americano" não vê com bons olhos uma indicação de "Tijob", e assim por diante.

Essas medidas concorrerão, indirectamente, para que cessem todas essas rivalidades.

Ouvimos, a proposito, uma palestra do competente arbitro portenho Sanchez Diaz, o juiz que se consagrou em nossos gramados.

Disse elle:

— Essas medidas são justissimas. Assim, a arbitragem será uma profissão.

E alguem perguntou:

— V. pretende ficar então no Rio?

— Nestas condicões não hesitarei! Ficarei na ciudad maravilhosa"...

O PRESTIGIO DA A. VERA CRUZ EM CHEQUE!

O SEGUNDO CONCURSO DE INVERNO APRESENTA PAREOS SOBERBOS — AS EQUIPES CONCURRENTES

Na linda piscina do Club de Regatas Botafogo, será realizado, domingo proximo, ás 9 horas, o 2° Concurso de Inverno promovido pela Liga Carioca de Natação e destinado aos nadadores infantis, juvenis e aspirantes seleccionados pelo dr. Waldemar Areno, chefe do Departamento Medico.

O promissor certame da L. C. N. assignalará desta vez um sensacional duello entre as equipes do Vera-Cruz e Botafogo indiscutivelmente os que reunem maiores possibilidades.

A campanha emprehendida pela Athletica Vera-Cruz tem sido brilhantissima, numa marcha sempre ascensional, que o gremio da estrella solitaria faz questão de interromper no proximo domingo. Dahi o grande interesse que está suscitando o segundo concurso da estação entre os afficionados da natação.

Representantes do gremio da estrella solitaria

O "RECRUTAMENTO TIJUCANO" PRESTIGIANDO A L. C. N.

A Commissão Executiva do "Recrutamento Tijucano" — campanha social que vem empolgando o distincto quadro social do Tijuca Tennis Club — offerecerá duas artisticas medalhas de prata ao menino e á menina que conseguirem as melhores performances no 2° Concurso de Inverno.

A EQUIPE DO GRAGOATA'

50 metros, petizes, nado crawl — Jeronymo Sampaio Pereira.

100 metros, juvenis-seniors, nado de costas crawlado — Ennio Campos e Altamar Sampaio Ferreira.

50 metros, meninas-petizes, nado crawl — Nyiza Pinheiro Bastos.

100 metros, meninas-juvenis, nado de costas crawlado — Alda Passos de Oliveira e Alda Siqueira Pinto.

100 metros, juvenis-seniors, nado crawl — Altamar Sampaio Pereira e Ennio Campos.

50 metros, meninas-infantis, nado de peito — Neyse da Rocha Lemos.

100 metros, meninas-juvenis, nado crawl — Alda Siqueira Pinto.

50 metros, meninas infantis, nado de costas crawlado — Neyse da Rocha Lemos.

100 metros, meninas-juvenis, nado de peito — Alda Passos de Oliveira.

OS REPRESENTANTES DO BOQUEIRAO

100 metros, juvenis-juniors, nado crawl — Armando Paulino.

100 metros, aspirantes, nado de peito — Orlando Novo Caballero.

100 metros, juvenis seniors, nado de crawl — Eduardo Santos Moura.

100 metros, aspirantes, nado de costas crawlado — Orlando Fernandez.

100 metros, juvenis-seniors, nado de peito — Mario Gross e Eduardo Santos Moura.

A EQUIPE DO FLAMENGO

50 metros — Infantis — Nado de peito — Alexis Sauer.

100 metros — Juvenis-juniors — Nado crawl — Sebastião Francisco P. Alonso.

100 metros — Juvenis-seniors — Nado de costas crawlado — Odir Matheus Ferreira e Luiz Fernando Bocayuva Cunha.

50 metros — Meninas-infantis — Nado de crawl — Luiza Maria Pontes.

100 metros — Meninas-juvenis — Nado de costas crawlado — Theogumides Vieira Gomes.

100 metros — Aspirantes — Nado de peito — Jordano Sodré.

100 metros — Juvenis-juniors — Nado de peito — Florentino de Oliveira e Silva.

100 metros — Juvenis-seniors — Nado crawl — Luiz Fernando Bocayuva Cunha e Gastão Adolpho de Carvalho.

100 metros — Aspirantes — Nado de costas crawlado — Dimo Affonso A. da Veiga e Mauricio Pones Brandão.

100 metros — Juvenis-seniors — Nado de peito — Julio Diaz da Rocha e Renato A. Junqueira Ayres.

50 metros — Meninas-infantis — Nado de costas crawlado — Luiza Maria Pontes.

100 metros — Meninas-infantis — Nado de peito — Theoguinides Vieira Gomez.

200 metros — Aspirantes — Nado crawl — Mauricio Pones Brandão.

OS JUIZES ESCALADOS

Para o controle technico do 2° Concurso de Inverno foram escalados as seguintes autoridades:

Arbitro: Abilio Mouceri Teixeira.

Juiz de saida: — Carlos Reis Junior.

Juizes de raia: — Eduardo Reca Barbosa, João Amendola e Carlos Witte.

Juizes de chegada: — Carlos Reilly, José R. Negrão e Theogeniro Vaz.

Chronometristas: — Anchyse Cerocino Lopes, Luiz Alves de Lima, José Maria Lamego, Max Repsold, Darcy Simas de Mendonça, Carlos Hollanda Moreira, Flavio P. de Figueiredo.

Medico: Waldemar Areno.

Annotador: Luiz de Magalhães Castro.

Speaker: Sebastião de Almeida.

A Leopoldina Railway A. A. fará realizar domingo proximo um pic-nic

NO TENNIS CLUB DE BRAZ DE PINNA

O departamento social da L. R. A. Association fará realizar no proximo domingo dia 8 do corrente, no Tennis Club de Braz de Pinna, um pic-nic com diversas e interessantes diversões para damas e cavalheiros. As danças terão inicio ás 9 horas, prolongando-se até as 0 horas, sendo, para maior brilhantismo da festa contratada a "The Brazilian Jazz".

Além dos convidados especiaes terão ingresso os socios quites e athletas do club.

Ultimas do Bola ao Cesto...

Helio

Será effectuado na noite de hoje, no gymnasio do Canto do Rio na vizinha capital, a peleja em proseguimento ao Campeonato Brasileiro de Basket-ball: Estado do Rio x Minas Geraes.

A delegação estadual mineira chegou hontem á tarde, pelo omnibus da carreira, sendo composta pelos melhores basketballers de Juiz de Fóra, cuja entidade local é filiada á Federação Mineira de Desportos com séde em Bello Horizonte, que é a dirigente no grande Estado.

A Associação Fluminense de Esportes Athleticos, a entidade official dirigente dos desportos terrestres no Estado do Rio, será representada pelo "five" do Canto do Rio, que é actualmente o melhor conjunto nictheroyense, podendo desta forma representar condignamente o basket-ball "papa-goiaba".

A AFEA convidou para essa importante peleja de hoje as autoridades estaduaes e desportivas, o que augmenta sobremodo o interesse da pugna interestadual.

—(:)—

Acha-se no Rio, a delegação cestobolistica do Pará, que disputará nesta capital as finaes do Campeonato Brasileiro de Basket-Ball.

Os paraenses enfrentaram em Belém a representação do Maranhão, da qual sairam triumphantes e derrotaram em Recife os pernambucanos.

Os valorosos representantes do Pará terão que enfrentar, no Rio, possivelmente no rink do Carioca, o vencedor da peleja de hoje a se realizar em Nictheroy, entre os scratches do Estado do Rio e Minas Geraes.

—(:)—

A. L. B. C. fará proseguir na noite de sexta-feira, o seu Campeonato Carioca de Basket com a realização dos seguintes jogos:

Flamengo x Guanabara
Quadra das Laranjeiras.
Grajahú x Boqueirão
Rink da rua Maquiné.

—(:)—

E' a seguinte collocação dos concurrentes no Campeonato Official da L. C. B., até a rodada de ante-hontem:

1° logar — C. R. Botafogo com 6 victorias, 1 derrota, 134 pontos pró e 122 pontos contra.

2° logar — Fluminense com 5 victorias, 2 derrotas, 181 pontos pró e 134 pontos contra.

3° logar — Riachuelo com 4 victorias, 3 derrotas, 171 pontos pró e 140 pontos contra.

4° logar — Boqueirão do Passeio com 3 victorias, 2 derrotas, 118 pontos pró, 106 pontos contra.

4° logar — Guanabara com 3 victorias, 2 derrotas, 118 pontos pró e 142 pontos contra.

5° logar — Grajahú com 2 victorias, 3 derrotas, 106 pontos pró e 113 pontos contra.

6° logar — Flamengo com 2 victorias, 3 derrotas, 104 pontos pró e 116 pontos contra.

7° logar — Villa Isabel com 2 victorias, 4 derrotas, 116 pontos pró e 157 pontos contra.

8° logar — Tijuca com 6 derrotas, 134 pontos pró e 180 pontos contra.

—(:)—

Além da punição imposta pela L. C. B., Simões, basketballer do Tijuca F. C. foi tambem severamente punido pelo seu club.

O gremio cajuty tomando conhecimento da attitude incorrecta do seu defensor, suspendeu-o por 90 dias.

—(:)—

Proseguiu na noite de ante-hontem o Campeonato Paulista de Basket-Ball com a realização do jogo Corinthians x S. P. R.

O triumpho coube, após quarenta minutos de jogo equilibrado e bem renhido, ao "five" corinthiano que marcou 3 pontos contra 17 dos adversarios. O primeiro tempo terminou ainda favoravel ao gremio de calções pretos por 10 x 9.

Os dois "fives" e seus marcadores:

CORINTHIANS — Foguinho (2), Arlindo Bettoi (7), Ennio (6) e Toni (8).

S. P. R. — Bicudo (4), Chain,

Albino

Renato (3), Chico do Capiro (2) e Alcides (8) — Nascimento.

A arbitragem, que esteve a cargo de Oscar Paolillo, caracterizou-se pela imparcialidade. O fiscal, Ernesto Lopes, tambem apitou com acerto.

Actividades rubro-negra

Deverá revestir-se de invulgar brilhantismo as regatas do proximo dia 29 do corrente, instituida pela Liga Carioca de Remo e sob o patrocinio do Club de Regatas do Flamengo. Esse importante certame nautico, que será realizado nas aguas da Lagôa Rodrigo de Freitas vem despertando grande interesse nos meios sportivos desta capital, uma vez que para o completo exito do mesmo o veterano rubro negro organizou um magnifico programma de pareos importantes, nos quaes competirão guarnições acreditadissimas de grandes clubs desta cidade e dos Estados do Brasil. Todos os participantes estão ha longo tempo entregue a cuidadosos treinamentos. Olhos attentos consultam a todo momento os chronometros para a verificação dos tempos conseguidos pelas embarcações. Os technicos desdobram-se e em todos confirma-se o desejo decidido de uma grande victoria nas sensacionaes regatas do dia 29 vindouro.

—— O Departamento Geral de Sports do Club de Regatas do Flamengo avisa, por nosso intermedio, a todos os associados do rubro negro, que o ingresso dos mesmos, no proximo jogo de domingo, 8 do corrente, entre o Club de Regatas do Flamengo e Botafogo F. C., no estadio do Fluminense F. C., será pessoal, pagando as exmas familias os preços marcados de archibancada.

—— O hippismo, o elegante sport que vem empolgando nossos meio sociaes, encontrou no dynamico presidente Bastos Padilha, presidente do Club de Regatas do Flamengo, um apoio digno de todos os louvores. Por isso mesmo o presidente dos rubro negros mandou construir um optimo picadeiro no campo de sports da Gavea e contratou um technico especializado em equitação, pessoa esta que se acha á inteira disposição de todos os associados do club mais querido do Brasil, que queiram frequentar as aulas de montaria. As informações e pedidos de inscripção poderão ser obtidos na secretaria, ou então na praça de sports do Flamengo, na Gavea. — Rio de Janeiro, 4 de agosto de 1937.

35 "Fordecos" em Luta

Um certame automobilistico de "bom humor"

DESPERTA GRANDE INTERESSE O CIRCUITO DAS CUCARACHAS QUE SE REALIZARA' DOMINGO EM NOVA IGUASSU'

No proximo domingo, teremos uma interessante tarde sportiva em Nova Iguassu', com a realização de uma original prova automobilistica, da qual só poderão participar carros Ford typo 1927, cognominados de "Ford de bigode", sob o patrocinio de figuras influentes daquella cidade e com a orientação de alguns directores do Automovel Club do Brasil.

A louvavel iniciativa, digna de applausos visa incentivar o auto-sport entre nós, estimulando o desenvolvimento de nossas rodovias [illegible] vas, generalizando-se em cidades do interior concorrerão, certamente, para a conservação de estradas já existentes e até mesmo criação de outras, pois o nosso principal problema economico depende do augmento da nossa rêde rodoviaria, com estradas de penetração.

Ascende a trinta e cinco o numero de concurrentes, dentre estes, dr. Romeu Miranda, director do A. B. C., Antides Accioly, Luiz Tavares de Moraes, [illegible] Sarmento, Rubem Abrunhosa e muitos outros [illegible] bilistas daquella cidade.

A prova terá inicio ás 14 horas sob a presidencia de honra, dr. Ricardo Xavier da Silveira prefeito local.

Os Rubro-Negros Enfrentarão na 3ª

PELEJA DA PAZ O MAIS TEMIVEL ANTAGONISTA: O BOTAFOGO

Sensacional o Match Que Apresentará Gabardo na Offensiva Alvi-Negra

Leonidas

Domingo proximo, o estadium do Fluminense será palco de um jogo de sensação. O Flamengo realizará a sua terceira partida após o advento da pacificação. O Botafogo será o seu adversario.

A peleja está fadada a completo exito, estando despertando grande a'tenção.

Ambos os litigantes tudo farão para não abandonar o gramado com o cartaz desfavoravel.

O Flamengo que vem de rehabilitar-se frente ao Bangu', empregando a tactica brasileira e não um padrão antiquado, a européa, como o vinha fazendo, encontrará no Botafogo um adversario á altura.

O "glorioso" não possue cartel convincente, mas, a victoria obtida sobre o Corinthians, elevou consideravelmente a sua cotação. Reforçado de Lara, ex-tricolor, o club do veterano Martin, actualmente mais combativo, dará que fazer á zaga rubro-negra. Os atacantes do Flamengo terão de empregar-se a fundo para vencer o reducto de Aymoré.

Quanto ao Flamengo, nada é preciso dizer. Mais homogeneo, com dois terrores em sua linha avançada, Leonidas e Waldemar, procurarão annular as pretensões dos botafoguenses. Cosso, o avante que ainda não convenceu, terá mais uma opportunidade para se adaptar ao conjunto rubro-negro.

Está ainda muito moço e não tem visão de goal. A fama com que veiu precedido ainda não appareceu. A pugna será bem disputada. Os botafoguenses, se conseguirem vencer, estarão habilitados á gratificação de um conto de réis "per-capita".

E já é algum incentivo...

GABARDO

No "onze" da avenida Wenceslão Braz surge, como astro de primeira grandeza o "crack" paulista Gabardo, que já actuou no Fluminense, internacional varias vezes, e que é ainda um nome alto no football brasileiro.

Gabardo estreará no esquadrão alvi-negro commandando o quintetto avançado; para isso, o Botafogo já providenciou as medidas, estando assegurada a sua presença.

A equipe dos alvi-negros

NO RING

DOIS EXCELLENTES PUGILISTAS ITALIANOS PARA O RIO — ITALO MOTELLI E FEDERICO BUSONE CHEGARÃO NA PROXIMA SEMANA

Dois excellentes pugilistas italianos, classificados na primeira série pela Federação Italiana de Pugilismo chegarão ao Rio na proxima semana. São elles Italo Motelli, meio pesado, e Frederico Busone, peso leve. Estes dois boxeadores vêm á nossa capital a convite de um sportmen italiano aqui residente, que os dirigirá.

Italo Moteli é um meio pesado de indiscutivel valor, cuja caracteristica essencial é a bravura, o que tem demonstrado através de lutas realizadas com pesos pesados, com homens que lhe levavam 10 e mais kilos de vantagens.

Basta dizer que Italo Moteli derrotou duas vezes por K. O. o gigante argentino Epiphanio Islas, que aqui vencen José Santa — Moteli na primeira luta, pos Epiphanio Islas K. O., no segundo round, e, na segunda peleja o argentino tombou inerte logo no primeiro round.

E' egualmente vencedor do peso pesado italiano Drigo, posto K. O. no quarto round. Além desses Italo Moteli venceu: Palmucci, ex-campeão italiano, Angelo Sotillo, Juan Solari, etc.

Frederico Bustone é um destemido peso lev italiano dotado de grande valentia e extraordinaria mobilidade. E' elle vencedor entre outros dos seguintes boxeadores italianos: Ciappe, De Santis, Innocenti, Zetti, Rinaldi, Benni, Cecchi, Stanziola, Giaccaglia, Culiat.

Pelo que vemos estes dois boxeadores italianos vêm precedidos de optimo record e serão uma attração de publico.

Para a Estréa da Nova Empresa

Fassioli e Antonio Soares vão disputar a prova final de sabbado

O almoço offerecido aos jornalistas, pela nova empresa pugilistica, reuniu diversas figuras de destaque no sport da "nobre arte"

A promessa de uma temporada spectiva intensa e animada, que a novel Pugilistica Limitada vinha fazendo, será uma realidade, a partir do proximo sabbado, quando o Pavilhão Floriano, installado na Esplanada do Castello, abrirá suas portas ao publico elegante dos espectaculos de box.

Tendo congregado um nucleo apreciavel de bons pugilistas, a nova empresa iniciará suas actividades com elementos para proporcionar programmas capazes de agradar e começa offerecendo um espectaculo que, pelo valor dos nomes que nelle intervirão, promete ser dos mais interessantes.

A prova principal será disputada entre Antonio Soares, campeão portuguez dos pesos pesados e José Fassioli, um profissional argentino da melhor classe, que possue um cartel reduzido de apenas 15 lutas, das quaes 8 vencidas por knock-out, 3 por pontos e 4 empates.

E' um choque entre dois homens novos, ambiciosos de progredir e que devem offerecer um combate movimentado e attrahente.

Vindos de São Paulo, hontem pela manhã, já se encontram no Rio, Attilio Loffredo e Joe Passaro, dois provaveis lutadores do proximo programma.

Tambem Loffredinho, Hans Norbert e Antolin Rodrigo devem intervir nesse primeiro espectaculo, formando entre os que vão tomar parte no programma de estréa do pavilhão que está sendo installado na Esplanada do Castello.

A CHEGADA DOS ARGENTINOS

A Pugilistica Limitada obteve o concurso de um consideravel numero de profissionaes argentinos, que já estão de viagem para o Brasil.

José Fassioli, entretanto, indicado para enfrentar Antonio Soares no proximo sabbado, destacou-se do seu grupo, para viajar de avião. Assim, o joven profissional platino já esta tarde estará no Rio, como passageiro que é do avião "Coracy", esperado entre 16,30 e 17 horas de hoje.

O Bom Exemplo dos Desportistas Cariocas Ainda Não Chegou ao Sul

PORTO ALEGRE, 4 — Continúa sem solução o caso do recurso administrativo interposto pelo dr. Paulo Heker, em nome dos clubs Internacional, Gremio Cruzeiro, Força e Luz e S. José, da AMGEA Especializada, do registo dos estatutos feito pela AMGEA cebedense.

O dr. Ernesto Cabral, juiz de direito da 5ª Vara e director do fôro, a quem está entregue a solução do momentoso caso que tanta celeuma levantou na imprensa local e nos meios desportivos da metropole, baixou, hontem, os autos a cartorio, determinando o procedimento de uma diligencia que consiste no official do Cartorio do Registo Especial de Titulos e Documentos informar sobre detalhes e forma pela qual foi effectivado o acto de registo. Sabe-se, ainda, que uma vez cumprida essa diligencia, não seria de immediato resolvido o caso, pois que é pensamento do mesmo magistrado outra diligencia afim de bem difinir a situação juridico-legal daquelle registo. [illegible] mais que, em virtude da pacificação do football, firmada no Rio de Janeiro, possivelmente a solução do momentoso caso será prejudicada pelas "demarches" da pacificação do football local, [illegible] já é esperada. — (A. N.)

O BOTAFOGO IRA' A SANTOS

SANTOS, 4 — Sabe-se aqui que o Hespanha pretende trazer a Santos o Botafogo, para realizar um jogo a 7 de setembro proximo. Já ha entendimentos a respeito. Adeanta-se que, se se verificar a vinda do Botafogo á nossa cidade, jogará com o Hespanha a 7, e a 9 com o Santos, em Villa Belmiro. As negociações para esses dois jogos, segundo nos informam, caminham satisfactoriamente. — (A. N.)

Movimento Sportivo nas Escolas

SPORTS NO GYMNASIO 28 DE SETEMBRO

Realizou-se no Gymnasio 28 de Setembro, o 5º torneio interno de basket-ball, sagrando-se campeão, após renhidas partidas, em que demonstrou superioridade indiscutivel sobre os adversarios, o valoroso "five" da 5ª série, assim constituido:

Wedron, Edson, Celso, Otton e Calheiros.

GYMNASIO HEBREU x COLLEGIO BAPTISTA

Sabbado proximo, vae realizar-se um jogo de football entre um team do Gymnasio Hebreu-Brasileiro e outro do Collegio Baptista.

BASKET-BALL NO LYCEU NACIONAL

Hoje, á tarde, haverá um treino geral dos teams de basket-ball do Lyceu Nacional, estando marcado outro rigoroso ensaio para o proximo domingo.

VOLLEY-BALL NO GYMNASIO HEBREU-BRASILEIRO

Está sendo organizada uma turma de volley-ball feminina, no Gymnasio Hebreu-Brasileiro, sendo que as suas componentes são bandeirantes daquelle estabelecimento de ensino.

NO INSTITUTO RIO DE JANEIRO

Realiza-se no proximo domingo a inauguração do campo de volley-ball do Instituto Rio de Janeiro, havendo por esta occasião, o primeiro ensaio geral das futuras turmas do Instituto.

CAMPEONATO DE XADREZ DO INSTITUTO JURUENA

Terá inicio na proxima semana, o campeonato de xadrez interno do Instituto Juruena, havendo grande numero de inscriptos.

O Estudante preliará em Villa Belmiro

SANTOS, 4 — O Santos deve enfrentar, amanhã, em seu campo de Villa Belmiro, a turma do Estudante, prelio que deverá ser realizado sob a luz dos reflectores. Possivelmente, a direcção technica do alvi-negro fará uma experiencia com Zé Carlos indicado, como provavel substituto de Octavio. A este porém, sabe-se, será dada uma nova opportunidade. — (A. N.)

CLINICA DE VIAS URINARIAS

Dr. Samuel Kanitz

Membro da Sociedade de Urologia da Allemanha, ex-assistente dos professores Lichtemberg, Lewin, Joseph de Berlim e Haslinger, de Vienna. Especialista em doenças dos Rins, Bexiga, Prostata, Urethra. Doenças de Senhoras. Diathermia. Ultra violetas. Consultorio: Rua Republica do Perú' 15 A, 2.º andar. Telephone 42 3331

Virgolino Enfrentará

Carboniani no Espectaculo de Depois de Amanhã

Virgolino de Oliveira, o popular "Lampeão", reapparecerá no proximo sabbado, dia 7, no estadio Brasil, enfrentando o argentino Carboniani.

Virgolino que ora faz parte da Policia Municipal, declarou publicamente que se encontra em optimas condições physicas, tendo insistentemente affirmado o seu desejo de enfrentar Brasilino Fino. — A Empresa Brasil Ring, afim de que Virgolino demonstre se realmente se encontra em excellentes condições physicas como assevera, resolveu submettel-o a uma prova rigorosa, fazendo-o enfrentar o argentino Carboniani, que aqui estreou medindo-se com Brasilino.

Carboniani está concentrado na Gavea com os seus compatriotas Carlos Gomez e Gabriel Pena e agora, mais aclimatado ao nosso ambiente apresentar-se-á em melhores condições, forçando Virgolino a demonstrar se póde ou não medir-se com Brasilino.

Se Virgolino deseja vencer para conseguir um combate com Brasilino, por outro lado Carboniani tambem quer triumphar para conquistar o direito de fazer uma luta revanche com o popular pugilista brasileiro.

TURF

A reunião de sabbado

PROGRAMMA E COTAÇÕES

1º — Premio "Queni" — 1.400 metros — 3:500$000.

		Ks.	Cts.
1	1 Arga	53	30
2	2 Clipper	55	35
3	3 Mussuã	56	40
4	4 Invejoso	53	40
5	5 Oitava	58	40
	6 Irapuasinho	49	40

2º — Premio "Cannes" — 1.400 metros — 4:000$000.

		Ks.	Cts.
1	1 Commodoro	55	40
	2 Inhapa	55	50
	3 Papae Noel	56	10
2	4 Uracó	52	35
	5 Lohengrin	48	50
	6 Reo	52	40
3	7 Domitilla	55	40
	8 Euro	52	50
	9 Chicote	52	50
	10 Lucero	50	50
	11 Industrial	50	60
4	12 Violet le Duc	52	40
	" Nautilus	56	10

3º — Premio "Capitão" — 1.500 metros — 3:500$000 — Betting.

		Ks.	Cts.
1	1 Lavalleja	51	10
	2 Canto Real	56	50
	3 Bill	53	30
2	4 Caracepó	49	40
	5 Cannes	51	50
3	6 Ottibá	50	35
	7 Zarda	53	40
4	8 Xamete	48	40

4º — Premio "Lavalleja" — 1.500 metros — 3:500$000 — Betting.

		Ks.	Cts.
1	1 Niobe	48	35
	2 Mayverduco	48	60
	3 Silhueta	38	40
2	4 Ponta Negra	56	40
	5 Garla	37	40
3	6 Fogueada	51	50
	7 Clô	48	40
4	8 Baleada	53	35
	" Tucana	52	35

5º — Premio "Casanova" — 1.800 metros — 4:000$000 — Betting.

		Ks.	Cts.
1	1 Ordenanca	53	30
	2 Taladro	50	50
2	3 Pimpona	56	40
	4 Pendenciero	56	50
3	5 Joker	52	35
	6 Zug	52	40
4	7 Caricature	52	40

Associação de Chronistas Desportivos

CONCURSOS DE PALPITES — TURF —

Com os resultados das corridas realizadas domingo ultimo, ficou sendo a seguinte a classificação dos concurrentes inscriptos nos concursos abaixo:

TAÇA "LIVAL COSTA"

1-Gilberto Vereza	45-70
2-A. Corrêa	44-69
3-Homero Campista	44-69
4-Corrêa Locks	43-69
5-Manfredo Liberal	48-65
6-Gerson Cordeiro	40-65
7-Eduardo Motta	43-64
8-Manoel Barbosa	43-63
9-A. Bastos	41-63
10-Arnaldo Vasconcellos	41-62
11-Jorge Maia	40-61
12-O. Daniel de Deus	39-61
13-Oscar de Carvalho	39-58
14-Alcantara Gomes	35-58
15-Oscar Medeiros	40-56
16-João P. Caldas	36-56
17-José Paiva Prudente	38-53
18-Roberto M. Guimarães	35-52
19-Nestor C. Pereira	33-51
20-Alberto Fróes	34-49
21-J. L. Costa Pereira	31-47
22-Manoel Miró	32-45

Record de pontas: — 177$200 — De duplos — 1:046$000 — Manoel Miró.

TAÇA "A NOITE"

1-A. Bastos	74
2-A. Corrêa	73
3-Homero Campista	73
4-Corrêa Locks	72
5-Manfredo Liberal	72
6-Jorge Maia	71
7-O. Daniel de Deus	70
8-Gilberto Vereza	69
9-Eduardo Motta	67
10-Manoel Barbosa	67
11-Arnaldo Vasconcellos	66
12-Oscar de Carvalho	66
13-Gerson Cordeiro	64
14-Oscar Medeiros	64
15-José Paiva Prudente	60
16-João P. Caldas	60
17-Alcantara Gomes	59
18-Roberto M. Guimarães	5[illegible]
19-Alberto Fróes	58
20-Nestor C. Pereira	57
21-Manoel Miró	56
22-J. L. Costa Pereira	55

Jayme Costa
no
RIVAL — THEATRO
Hoje — Vesperal ás 16 horas — Hoje
A' noite ás 21 horas
Com a peça de cartaz universal e grande successo
"Anna Christie"
4 actos de Eugenio O' Neill
Preço unico:
POLTRONA: 4$000
AVISO — Estão suspensas as entradas de favor

V A R I A S

A acquisição da invicta Hulla pelo sr. Frederico J. Lundgren representa uma prova dos solidos conhecimentos do criador pernambucano, em materia de cruzamento de sangue.

Passando os olhos pela relação dos productos argentinos que deviam entrar em leilão, o "eleveur" de Mossoró impressionou-se com o pedigree da filha de Hunter's Moon e Spit Fire, cujo cruzamento pareceu-lhe optimo, uma vez que unia dois dos maiores sangues da actualidade, o de Hurry On por parte do cavallo e o de Swynford pelo lado da egua. Telegraphou assim, immediatamente ao capitão Miranda, seu procurador no Rio, e passadas algumas semanas este "turfman" transportava-se para a capital portenha.

Hulla não impressionava pelo physico e houve assim quem estranhasse que viesse alguem do Brasil especialmente para rematal-a. Insistiram mesmo, junto ao procurador do sr. Lundgren, para que demorasse mais sua escolha de geito a levar um producto com caracteristicas de crack. O capitão Miranda, entretanto, bateu o pé. Compraria de qualquer modo a filha de Hunter's Moon e Spit Fire e foi seu, assim, o ultimo lance de 8.500 pesos.

Ao tomar tal resolução, conjecturou certamente o proprietario do Haras Maranguape: mesmo que Hulla não resulte boa ganhadora nas pistas, deve a mim, criador, fornecer as maiores satisfações pela excellencia de seu pedigree. A neta de Hurry On ultrapassou, pois, vastamente seus calculos.

— Foi este mesmo raciocinio que tornou possivel a acquisição de Helium pelo sr. Lara Campos.

O filho de Hunter's Moon foi offerecido ao stud Seabra muito antes da ida do filho do sr. Lara a Buenos Aires. Para o sr. Gervasio Seabra, entretanto, o "runner-up" de Silfo não representava evidentemente a compra ideal. Animal velho, apenas com uma campanha a mais para cumprir, Helium serviria exclusivamente para quem, mais tarde, pudesse aproveitar no haras suas extraordinarias correntes de sangue.

Não era este, entretanto, o caso do sr. Gervasio Seabra que, com grande pezar nosso ainda não se resolveu a associar as actividades de proprietario ás de criador, para as quaes um conjunto de criador talha-o admiravelmente.

Não percamos entretanto as esperanças de ver um dia surgir, graças á sua iniciativa, um dos maiores estabelecimentos de criação do paiz. No momento, entretanto, Helium não lhe servia. Foi mais ou menos o que disse o sr. Roberto Seabra, encarregado de effectuar o abastecimento da coudelaria paterna aos responsaveis pelo filho de Hunter's Moon.

Ficou então resolvida a compra de Gayola, egua nova e sã, capaz portanto, apesar de inferior a Helium, de cumprir excellentes campanhas no nosso meio.

Alguns mezes depois da importação de Gayola, Helium era adquirido por quantia muito inferior, pela mesma ordem de considerações que induzira o stud Seabra a desprezal-o. Aliás, quando o filho de Hunter's Moon desembarcou em nosso porto foram peremptorias as declarações de seus responsaveis.

Desembarcava mais um reproductor do que um corredor. Helium seria, entretanto, posto em "entrainement". Não custava tentar. Se resistisse, muito bem. Caso contrario, não haveria perdas a lamentar, uma vez que seu custo fôra o dum simples reproductor.

— Quando conjecturamos que, ha cinco annos, turfmen abnegados e generosos como o presidente do Jockey Club, o sr. Gervasio Seabra e o dr. Peixoto de Castro vêm fazendo toda a sorte de sacrificios para tornar o G. P. "Brasil" uma competição de "cracks" e a victoria vae justamente sorrir aos Shylocks, vemo-nos forçados a admittir que a felicidade seja mesmo algo de muito complexo, escapo do entendimento humano.

Talvez agora comprendamos melhor o sentido da expressão "a belleza severa da adversidade", que ao cair-nos aos olhos, pela primeira vez, pareceu-nos inintelligivel.

— Estrearão sabbado e domingo em nossas pistas os seguintes animaes:

GARLA, feminino, castanho, 5 annos, Argentina, por Warminster e Gangolina. Importação e propriedade do sr. Silvio Penteado. Tratador: Luiz Conzi.

PINHAL, masculino, castanho, 3 annos, S. Paulo, por The Painter e Laurita. Criação do governo do Estado de S. Paulo. Propriedade do sr. Eugenio Pacheco Artigas. Tratador: Adolpho Cardoso.

O meeting de domingo

PROGRAMMA E COTAÇÕES

1º — Premio "Midi" — 1.500 metros — 10:000$000.

		Ks.	Cots.
1	1 Doyatangá	53	35
	2 Colorado	53	40
2	3 Tanguá	55	40
	4 Pinhal	55	50
3	5 Ih! Ta! Tan!	55	50
	6 Ousado	55	30
4	" Dolffuss	55	30

2º — Premio Classico "Criação Nacional" — 1.600 metros — 20:000$000.

	Ks.	Cots.
1 Divertido	55	30
2 Relinga	53	40
3 Gandaia	53	80
4 Saphinha	53	18
" Kadjar	55	18

3º — Premio "Ousada" — 1.600 metros — 4:000$000.

		Ks.	Cots.
1	1 Resoluto	52	35
	2 Pourquoi?	56	40
	3 Aedo	52	70
	4 Barnabé	56	40
2	5 Muxaxa	54	50
	6 Casanova	52	50
	7 Quarahim	54	35
3	8 Tendy	50	60
	9 Raymunda	50	50
	" Veronica	54	20
4	11 Jardineira	50	40
	12 Cobre	52	40

4º — Premio "Mossoro" — 1.500 metros — 4:000$000.

		Ks.	Cots.
1	1 Lord Breck	56	40
	2 Estrategia	52	35
	3 Arquero	54	30
2	4 Fingidor	55	40
	5 Sommell	53	40
3	6 Volcanica	55	50
	7 Dama Duende	54	40
	8 Yorena	55	50
4	9 Yora	58	50

5º — Premio "Tacy" — 1.500 metros — 4:000$000.

		Ks.	Cots.
1	1 Ouro Velho	55	35
	2 Miss Bá	48	40
	3 Scissons	55	50
2	4 Bripohl	50	40
	5 Mirorô	55	30
3	6 Sabre	53	40
	7 Triste Vida	56	40
4	8 Murmurio	58	50
	9 Favorito	54	60

6º — Premio "Apromptc" — 1.600 metros — 4:000$ — Betting.

		Ks.	Cots.
1	1 La Sarre	50	30
	2 Rush	58	60
	3 Queni	54	40
2	4 Coringa	53	35
	5 Uyrapara	52	35
3	6 Micuim	52	40
	7 Arlette	50	50
4	8 Miss Praia	53	40

7º — Premio "Tanguary" — 1.600 metros — 4:000$000 — Betting.

		Ks.	Cots.
1	1 Iapó	52	40
	" May-be	53	40
	2 Raio do Luar	55	50
2	3 Ijuhy	58	50
	4 Sylpho	56	40
3	5 Dolerita	58	50
	6 Urussanga	51	30
4	" Esplin	30	30

8º — Premio "Sargento" — 1.800 metros — 5:000$000 — Betting.

		Ks.	Cots.
1	1 Chief Guide	57	30
	2 Lumine	54	40
	3 Coeur d'Or	52	35
2	4 Mi Flete	55	50
	5 Stefan	55	40
3	6 Xodosinho	53	35
	7 Oswaldo Aranha	55	50
4	8 Tarjador	49	60
	9 Louvain	53	50

Radio e Refrigeradores: PHILCO e G. E.
A LONGO PRAZO — SEM FIADOR
Na casa especializada desde 1928
A M E L O D I A
RUA GONÇALVES DIAS, 40 — Officina de radios completa
Examinamos valvulas — Gratis

Engalanada a "Elevage" indigena

Reparos sobre o "Grande Premio Brasil"

Transcorrido o "Grande Premio Brasil", a prova maxima do turf brasileiro, cabe ao chronista alguns reparos, sobre o mesmo, feitos com a serenidade de quem, como apaixonado que é do mais lindo, fidalgo e emocionante de todos os sports, tem por escopo o seu progresso, e, por tal, vem a publico commentar com elevação os factos que nelle surgem.

Helium, um cavallo, ex-crack argentino, foi o laureado no cyclopico embate. Como decorrencia dessa victoria, cada um dos muitos "doutores" do turf, defendendo o seu ponto de vista, emittiu opinião, o que, tambem, aconteceu na imprensa, através dos diarios da metropole.

Cabe-nos a vez.

De inicio, affirmaremos que a victoria do ex-crack argentino, percorrendo os 3.000 metros da grande carreira no tempo "record" de 183 3/5, completamente á vontade, deixando como seu "runner-up", Quati o formidavel "alazão de aço", por sua vez, secundado por Tereré, ambos a tres corpos, respectivamente, foi a mais brilhante demonstração do incontestavel valor da "elevage" indigena, até então, cobrindo-a de louros immarcessiveis!

Quati, Tereré e Baltica, honraram-na, sobremaneira!

Dentre elles, destacou-se o inconfundivel Quati que, representando a "elevage" do paiz, promissora é certo, mas, ainda em formação ou no seu inicio em confronto com as do continente e a européa, dominou, amplamente, bem como, o seu coetaneo, Tereré, todos os productos estrangeiros que tomaram parte no grande prélio, só baqueando ante o indiscutivel valor de Helium, que, segundo alguns, na sua campanha em pistas da Argentina foi inferior a Origan e Luminar, embora estes, no nosso turf, tivessem traçado uma trajectoria sem luz, mas que em verdade, foi o temido rival do tão endeosado Sylpho, o vencedor de IX, considerado um crack da geração de 35, e, tido, como inferior, apenas, a Balbucó, o consagrado "expresso de Palermo"!...

Deante de tão brilhantes credenciaes, o que pedir mais ao valoroso Quati, gloria da criação nacional, como "coursier" de "élite", dentro dos seus impressionantes recursos de ferrea resistencia e de indomita coragem?!

Essas excelsas qualidades, o brioso cavallo nacional demonstrou á saciedade, quando, na curva da grande recta, desprendeu-se como um bolido, dos postos secundarios, para surgir ao lado de Helium, numa arrancada espectacular e briosa, mas, infelizmente, improductiva!

Só os que estão ao par do que são os "haras" do continente, (Argentina e Uruguay), bem como, os da velha Europa, onde eguas notabilissimas são offerecidas a seleccionados "etalons" que valem milhares de contos da nossa moeda, pódem julgar do inesquecivel e assombroso feito de Quati, (não esqueçamos Tereré e Baltica) por Taciturno e Quatiara, sem um "pedigrée", portanto, classico, como o de Helium!

Fugiu-nos, certo, o premio do "Grande Premio Brasil", mas, colhemos com vantajosa compensação, os mais brilhantes louros da maior e expressiva victoria, que dignificou e exalçou, "ad eternum" o destacado valor dos productos da "elevage" patricia!

Assim, estão de parabens, não só o illustre presidente do Jockey Club Brasileiro, sr. Linneo de Paula Machado, proprietario e criador de Quati, como tambem, Ernani de Freitas, seu dedicado "entraineur" e Oswaldo Ulióa, pela proficiencia e energia com que se houve no dorso do grande cavallo nacional!

De parabens, ainda estão na sua irradiação brilhante, o sr. José J. de Figueiredo, proprietario de Tereré, seu piloto, o habil bridão chileno Alfonso Silva, estupendo, perfeito e inexcedivel, bem como a Mario de Almeida (?) seu "entraineur"; Paulo Dietzch, Samuel Cos... (?), Pedro Gusso e "Gussinho", respectivamente, criador, proprietario, "entraineur" e jockey de Baltica.

Quanto a Paulo Rosa e Armando Rosa, seu filho, aquelle "entraineur" e este piloto de Helium, o vencedor do "Grande Premio Brasil", que, nos parece que pela approximação do sr. Lara Campos, a Fortuna, tão caprichosa, quanto varia, vem, constante, bafejando, os nossos votos para que não haja mutação de scenario...

Não podemos, porém, exalçar os seus feitos, porque ao nosso vêr, a superioridade de Helium sobre os seus competidores era tal que para vencer não precisava de um piloto de cartaz e quanto ao seu "entrainement", houve, apenas, uma questão de sorte na acclimatação e reconstrucção das suas avariadas patas, que puderam ser concertadas. O que fez o velho "mago" faria um Americo de Azevedo, um Schneider, um Ernani, um Francisco de Oliveira e alguns outros.

Não nos consta que os membros locomotores do filho de Hunter's Moon, bem como o estado em que elle foi apresentado tivesse como causa uma descoberta que viesse pôr de lado o que, até então, tem sido seguido pelos "entraineurs" de renome.

Ainda, mais, terá o applaudido "mago" um curso superior de veterinaria ou abundante leitura do assumpto, sendo um estudioso, para, assim, destacar-se dos seus collegas?

Indiscutivelmente, não, e só possue elle a grande pratica, que sendo, não ha negar, uma credencial, o põe em egualdade de condições aos seus collegas cujos nomes já mencionamos. Não nos enthusiasmamos, tambem, em applausos ao sr. Lara Campos, feliz proprietario de Helium, porque não podemos admittir que um turfman na verdadeira e mais elevada significação do vocabulo, tivesse consentido numa prova de grande expressão turfista e nacional, como o "Grande Premio Brasil" em que só são visados os laureis do triumpho, sem qualquer idéa de lucro nas apostas, nos "despistamentos" que foram postos em pratica, mesmo para os chronistas de turf, além dos trabalhos de Helium, realizados sempre no escuro, com cuidados especiaes e vigilancia, só naturaes entre os que, agremiados e fóra da lei, como os "gangsters", pretendem burlal-a!...

Como isso é triste!...

RAUL TABAJARA

FADIGA MENTAL?

Tonifique o cerebro
PHOSPHATO ACIDO DE HORSFORD

Dr. José de Albuquerque
Affecções sexuaes masculinas
IMPOTENCIA EM MOÇO
R. DO ROSARIO, 173. De 1 ás 6

A ARTE DE EMBELLEZAR
LEITE DE BENJOIM
PREPARADO MARAVILHOSO PARA AMACIAR, ASSETINAR E AFORMOSEAR A PELLE
O Leite de Benjoim Tonifica e rejuvenesce a cutis, fixando o pó de arroz, extingue as imperfeições da pelle, como sejam: pannos, manchas do rosto, sardas, espinhas, cravos, rugas, queimaduras do sol
O Leite de Benjoim é preparado com o Benjoim do Siam e finamente perfumado e indicado pelas summidades medicas.
A' VENDA EM TODAS AS PERFUMARIAS, PHARMACIAS, DROGARIAS, EM TODOS OS ESTADOS DO BRASIL E NAS
Perfumarias KANITZ
Matriz — Rua Rep. do Perú 94 a 98
Filial — Rua 7 de Setembro, 127 e 129

PHOSPHOROS
USEM DAS MARCAS
SOL
E
YPIRANGA
SÃO OS MELHORES E POR TODOS PREFERIDOS

Convenio Estatistico celebrado em Alagoas

MACEIO', julho (Do correspondente) — Realizou-se em Maceió, de 20 a 22 de julho passado o Convenio Estatistico entre o governo do Estado de Alagôas e as municipalidades.

A sessão de installação foi presidida pelo governador Osman Loureiro de Faria, que pronunciou o discurso abaixo:

"Meus senhores:

Na modestia de sua apresentação, o Convenio, a que comparecels, tem uma grande significação social, que é mistér seja salientada.

Marca a demonstração inequivoca do interesse, a que afinal se rende a administração brasileira pelas causas da Estatisca.

Não vem fóra de tempo esse interesse. Se a analogia entre sociedades e organismo póde ser tomada a sério, a estatistica representa ahi o papel de sensorium um como apparelho registador de todos os movimentos da actividade social.

Vida economica, politica, esthetica, religiosa e intellectual — tudo que póde ser reduzido á eloquencia laconica dos numeros, se encontra uma expressão decifradora e definitiva. Ella recolhe, com uma precisão de cysmographo, todos os impulsos desse vasto organismo. Attentae e vereis que não se trata de uma tarefa postuma, que represente e resuma o passado.

Das suas equações decorrem signaes, tendencias, curvas de crescimento, numa palavra, vaticinios, que, mais do que uma illustração do presente, illuminam o futuro, clareando-lhe as perspectivas.

Está claro que o seu concurso é valiosissimo para a administração. Demonstrando factos, ella equaciona problemas e propõe soluções, que não são de desprezar, para quem tenha responsabilidade das cousas publicas.

Por isso, em todos os paizes do mundo, que se gabam de ser civilizados, as repartições de estatistica polarizam todas as attensões. O Brasil não podia ficar alheio ao movimento, que é de impulso universal.

Adherindo a esse interesse, os senhores representantes municipaes completam mais uma etapa de sua organização entre nós.

A minha presença nesta assembléa não tem, portanto, outra significação senão a de trazer o meu applauso e o meu apoio á obra que ora se inicia.

Com as minhas saudações, declaro installado o Convenio".

Vae responder pelo expediente da Casa Ruy Barbosa

Por portaria do sr. Gustavo Capanema, ministro da Educação, acaba de ser designado o sr. José Augusto de Lima para responder pelo expediente da Casa de Ruy Barbosa, durante o impedimento do director Luiz Camillo de Oliveira Netto, que está representando o Brasil no Congresso de Historia da Expansão Portugueza no Mundo.

TOSSE-BRONCHITE
PHYMATOSAN
CURA E FORTALECE

Estiveram na Agricultura

Estiveram hontem no gabinete do sr. Odilon Braga, os srs. governador Paula Ramos, dr. Annibal de Primio Beck; senador J. E. de Macedo Soares; deputados Bias Fortes e Juscelino Kubitscheck; dr. José Maria Bello, dr. Omar Vianna e dr. Francisco Rocha.

LIVRARIA ALVES
Livros collegiaes e academicos

THEATRO
Carlos Gomes
COMPANHIA CUBANA DE REVISTAS
JOSEPHINA MUCA — MIGUEL DE GRANDY
HOJE — ás 8 e 10 horas — duas sessões — Hoje
ultimas representações da revista
Rythmo Tropical
AMANHÃ — Primeiras representações da revista typica e de costumes de Havana
"ESTAMPAS HABANERAS"
SABBADO — Ultima "matinée" — ás 16 horas — precos reduzidos
DOMINGO — Despedida da Companhia em "matinée" e á noite.

THEATRO REPUBLICA
AMANHÃ, ás 20 e 22 HORAS
Estréa da Grande Companhia Portugueza de Revistas com a "vedetta" das multidões
BEATRIZ COSTA
da qual fazem parte: Dina Thereza — Maria Sampaio — "Maria da Portugal" — Maria Brazão — Fernanda Coimbra — Rosa Maria — Nascimento Fernandes — Alvaro Pereira — Carlos Alves — Baptista de Barros — Coralia, Trudel e as suas 20 disciplinadas "girls".
Apresentação dos dois actos e dezoito quadros da espectacular revista: "A R R E B U R R O !"

THEATRO JOÃO CAETANO
Temporada de Turismo de 1937 — Empresa N. Viggiani
D O M I N G O — DESPEDIDA — D O M I N G O
H O J E — VESPERAL A'S 15 HORAS — H O J E
FESTIVAL E BAPTISMO DO FAMOSO PIANISTA
"PINGA FOGO"
H O J E — A'S 20 E 22 HORAS — H O J E
A 2ª Sessão (22 horas) será
E S P E C T A C U L O D E G A L A
Com a presença de
S. EXA. LUIGI FEDERZONI
Presidente do Senado Italiano
Os PICCOLI de PODRECCA
Bilhetes á venda sem augmento de preço — Poltronas 6$000

CINEMA

"O Principe e o Mendigo" — de Mark Twain, com o aventureiro Errol Flynn e os gemeos Mauch, segunda-feira, no Plaza

Uma scena de "O Principe e o Mendigo", que será o grande cartaz do Plaaz na proxima semana

Muitas paginas poderiam ser escriptas sobre o labor de Keighley, com o romance de Mark Twain, porém tudo ficará apreciado quando o film for apresentado.

Os gemeos Billy e Bobby Mauch parecem ter sido criados para os papeis que desempenham, pois são tão... eguaes, que real e positivamente acreditamos na possibilidade de que todo o mundo se confundisse a ponto de não acreditar no Principe, quando affirmava ser, de facto o principe. Esses dois pequenos astros são artistas consummados. Billy, que já demonstrou possuir talento, com seus desempenhos de "Adversidade" e "Anjo de Piedade", está admiravel no papel de mendigo, sendo que seu irmão, Bobby, faz sua estréa no cinema com "O Principe e o Mendigo", cabendo-lhe o papel de Principe apenas porque, não sendo canhoto, como seu irmão, maneja melhor a espada. As scenas que ambos vivem são como pontos luminosos do film, embora ninguem possa negar que a presença de Errol Flynn, o romantico, seja como um iman, attrahindo todas as attenções.

De resto, Keighley deu a Flynn o papel de um vagabundo, um aventureiro bohemio, sem vintem, espadachim terrivel, cuja boa espada vivia saltando da bainha, em busca de um pretexto para tinir e atravessar corpos.

O film conta, ainda, com o concurso de Montagu Lowe, Claude Rains, Henry Stephenson, Fritz Leiber, Alan Hale, Barton Mac Lane, etc.

Os turbantes vão entrar em moda

Uma scena de "Oriente contra Occidente"

E' a noticia sensacional que o telegrapho nos traz e que vae interessar profundamente todas as cariocas — os turbantes vão entrar em moda, e dentro em breve farão parte integrantes da endumentaria feminina como peça de maior realce.

O unico inconveniente reside em que é difficilimo fazer um turbante. Para a confecção desse ornato exige-se um conhecimento profundo pois do contrario não saira coisa que preste.

Essa difficuldade, mesmo, foi a maior que a Gaumont-British encontrou para a montagem de "Oriente contra Occidente", a magnifica producção estrelada por George Arliss, que o cinema Broadway vae exhibir, segunda-feira.

Nesse film, que se passa no extremo Oriente, quasi todas as personagens usam turbantes, e entre elles George Arliss que apresenta modelos formidaveis.

Assim, foi necessario contratar os serviços de B. S. Lekihi, um especialista em turbantes, para fazer e collocar todos os que apparecem no film.

Uma opinião de Cecil B. de Mille

Gary Cooper, o actor mais popular do cinema moderno, é o protagonista de "Jornadas Heroicas", o film que o Odeon vae apresentar segunda-feira

Gary Cooper, o galã predilecto das "estrellas", e Jean Arthur, actriz cujos recentes triumphos collocaram-na num posto destacado do cinema, são os principaes interpretes de "Jornadas Heroicas", a maior realização artistica de Cecil B. De Mille, o director dos directores.

Damos a seguir um trecho de um artigo assignado por De Mille, e publicado numa das maiores revistas cinematographicas norte-americanas:

"Bill Hickok" e Jane "Calamidade" resultaram para mim uma das duplas mais fascinantes que até hoje me foram dadas animar no écran. Além de outras circumstancias que concorreram para que assim fosse, e entre as quaes não posso deixar de mencionar a esplendida interpretação de Cooper e Jean Arthur, dizer que o trabalho de "maquillage" foi perfeito dando-nos os actores um retrato fiel das populares figuras que represe-ntam".

"Jornadas Heroicas" que a Paramount vae apresentar ao nosso publico na proxima semana na téla do Odeon é uma super-producção que commove, enthusiasma e prende a attenção do espectador da primeira á ultima scena.

Films em cartaz

PLAZA — "Mulher Marcada" (Warner) com Bette Davis — a partir de 1 hora.

—x—

METRO — "Primavera" (Metro Goldwyn) com Jeanette Mac Donal e Nelson Eddy. Horario: 12 dia — 2.25 — 4.55 — 7.25 e 10 horas.

—x—

PALACIO — "Maria Bonita" (D. F. B.) com Eliane Angel e Victor Macedo — Horario: 2 — 3.40 — 5.20 — 7.00 — 8.40 e 10.20.

—x—

ALHAMBRA — "Aldebaran" (Film italiano) com Evi Maltagliati e Nino Cervi. Horario: 2 — 4 — 6 — 8 e 10 horas.

—x—

ODEON — "Quando Mulher Persegue Homem" (United) com Miriam Hopkins e Joel Mc Crea — Horario: 2 — 3.40 — 5.20 — 7.00 — 8.40 e 10.20 horas.

—x—

IMPERIO — "O Bobo do Rei" (D. N.) com Mesquitinha e Dén Selva — Horario: 2 — 4 — 6 — 8 e 10 horas.

—x—

GLORIA — "Alegres Bohemios" (Ufa) com Lilian Harvey e Willy Fritch — Horario: 2 — 3.40 — 5.20 — 7.00 — 8.40 e 10.20 horas.

—x—

PATHE' PALACIO. "Noites Sem Fim" (Metro Goldwyn) com Robert Young e Florence Rice — Horario: 2 — 3.40 — 5.20 — 7.00 — 8.40 e 10.20.

—x—

BROADWAY — "O Homem que não podia amar" (Broadway Programma) com Maurice Maillot Jean Boitel e Jan Galland — Horario 2 — 3.40 — 5.20 — 7.00 — 8.40 e 10.20 horas.

—x—

REX — "Vamos Dançar" (R. K. O.) com Fred Astaire e Ginger Rogers Horario: 2 — 4 — 6 — 8 e 10 horas.

—x—

RIO — "E queriam se casar" (R. K. O.) — com Betty Furness. — Horario: 2 — 3.40 — 5.20 — 7.00 — 8.40 e 10.20 horas.

Dr. Ataulfo Martins
Especialista. **ASMA** CURA RADICAL Bronchites Complicações Assembléa, 8 Entrada: Optica Brasil 1 ás 6 — 22-0040

Douglas Fairbanks Jr. — "O Larapio Encantador"

"O Larapio Encantador" é um divertido film policial que a Criterion produziu e a United Artists, segunda-feira, estreará no Gloria.

Trata-se d uma interessante historia, que em por protagonistas Douglas Fairbanks Jr., em uma personagem muito á feição das que mais celebrisaram o velho Douglas, e Valerie Hobson, uma bonita pequena que nos vae surprehender, vivendo a heroina de "O Larapio Encantador", a da mulher que deixa fascinar-se pelo individuo que a visitou para roubar-lhe as joias... e acabou levando-lhe ainda o coração "de quebra"!

Alan Hale é outra personagem central deste film, cuja direcção foi confiada a Roul Walsh, tarefa da qual o famoso cineasta desobrigou-se

Douglas Fairbanks Jr. e Valerie Hobson, em "O Larapio Encantador"

de mil maravilhas, como nós todos vamos ver quando, segunda-feira, a United tiver estreado, no Gloria, "O Larapio Encantador".

A 5.ª symphonia de Tschaikowski, uma das supremas sensações de "Primavera", o romance musical que Jeanette MacDonald e Nelson Eddy nos estão dando no Cine Metro

O elemento musical de "Primavera" — bem o frizaram já a publicidade da Metro e do Cine Metro e os criticos cariocas — é verdadeiramente excepcional, compõe-se de melodias preciosissimas, invulgares, de folego, indo muito além do que é peculiar ao genero opereta. Aqui, é um trecho de Romberg; ali, um trecho de opereta magistralmente cantado; ali, uma melodia popular mas orchestrada de maneira differente, e em todas, as vozes de Jeanette MacDonald, Nelson Eddy e de grandes côros, todos sob orientação segura, firme, intelligente. Entretanto, a suprema sensação musical que nos offerece o romance maravilhoso que Jeanette MacDonald e Nelson Eddy estão prodigalizando a todo o Rio de Janeiro, no "Metro", e com elle marcando o record dos records cinematographicos da temporada, a suprema sensação musical de "Primavera", diziamos, é prodigalizada pela "scenarização" lindissima que o maestro Herbert Stothart fez da 5.ª Symphonia de Tschaikowski, apresentando-a, resumida, magistralmente pontilhada de intenções scenicas, sob o titulo "Czaritza". Só esse elemento de "Primavera" bastaria para justificar o triumpho esmagador, immenso, que o film marca neste instante, se outros, muitos outros, não envolvessem o espectaculo excepcional de que tanto se orgulha a Metro-Goldwyn-Mayer e o Cine Metro.

Simone Simon, a nova Diana de "Setimo Céo"

A encantadora Simone Simon que veremos em "Setimo Céo", segunda-feira no Palacio

James Stewart affirma que só assim conseguiu a pronuncia certa, pois de outra maneira não teria recebido o O. K. de King, pois o celebre director nunca achava perfeita a tonalidade e expressão empregada. — Foi a phrase mais difficil que precisei aprender em toda a minha vida, diz sorrindo o sympathico Chico de "Setimo Céo". Com isso vemos que mais uma vez Henry King pretendeu realizar uma verdadeira obra prima de cinematographia, como já fez este anno com "Ramona" e "Lloyds de Londres".

Felizmente, a 20th. Century-Fox já marcou para a proxima segunda-feira no Palacio Theatro a estréa de "Setimo Céo", o film que vem sendo ansiosamente esperado pelos "fans".

Por que Carmen Daviot foi forçada a abandonar Paris após a sua tão falada "premiére"?

"Carmen Daviot" — a formosa sueca cuja "premiere" está dando o que falar na Europa...

O caso de Carmen Daviot é digno de uma acurada analyse. Uma artista bonita, talentosa, que logra triumphar na noite da sua estréa perante um publico refinado e que, sem maiores explicações, renuncia á gloria e a fama — deve ter sido atrabalhada por uma causa muito intima para semelhante desprendimento.

Quando a noticia circulou em Paris — o panico foi geral. E o mysterio que pairava em torno da formosa sueca, accentuou-se ainda mais. A reportagem poz-se em campo, avida de escandalo, mas nada conseguiu apurar. E' que a "estrella" se recusou, terminantemente, a fazer quaesquer declarações á imprensa.

Apesar do silencio mantido em torno dos factos anormaes que se desenrolaram no decorrer da sensacional "premiére" — soube-se que a reputação da "vedette" teria ficado seriamente compromettida num assumpto de bastidores.

Enquanto no palco iam sendo apresentados os quadros de uma revista caprichosamente montada, nos camarins tinha logar um drama de caracteristicas impressionantes. O publico, absorvido pelo espectaculo de nada se apercebeu...

A vinda de Carmen Daviot ao Rio torna-se em virtude desses precedentes, um acontecimento incommum. Estará a formosa sueca disposta a declarar aos nossos "reporters" os motivos que a levaram a abandonar precipitadamente Paris logo após a sua sensacional "premiére"?

"Do Amor Ninguem Foge"

SEGUNDA-FEIRA, NO PATHE' PALACIO

"Do amor ninguem foge", (Love on the Run), uma trama divertidissima, dirigida por W. S. Van Dike, com Joan Crawford, e Clark Gable nos principaes papeis, admiravelmente secundados por Franchot Tone.

Film jovialissimo, romance de 77 horas vividas na Riviera, em Londres, e em Paris "Do amor ninguem foge" apresenta Joan Crawford e Clark Gable, bem á moderna, e em papeis que os "fans" já inscreveram entre os mais amaveis de suas carreiras.

VENDE-SE uma mobilia nova de quarto, de pão setim, em perfeito estado, á rua Medeiros Passaro n. 29. Tijuca.

Leila Hyams, a heroina de "1.000 dollares por minuto"

Leila Hyams, que vamos ver no proximo dia 16, no film da Republic Pictures "Mil dollares por minuto", já é bem nossa conhecida, pois que a vimos em varias producções da Metro.

E quando appareceu todos souberam que ella entrara para o cinema por vocação que já vinha de frequentar o theatro, aliás filha ella mesmo de artistas do palco.

Leila entrou para o cinema em 1925, e desde então foi adquirindo fama ao chegar aos logares principaes.

Deixou-se tentar, durante certo tempo, apparecendo como modelo de grandes magazins de Nova York. Isso por ser muito bonita e bem feita de corpo.

"Mil dollares por minuto", a esplendida comedia em que a vamos ver, resume-se nas angustias pelas quaes passa um rapaz que assumiu a obrigação, em uma aposta maluca, de gastar esses mil dollares por minuto no correr de doze horas.

Roger Pryor é o galã desse film, que tem tres comicos — Edgar Kennedy, Herman Bing e Arthur Hoyt. O film será apresentado no Gloria, no dia 6.

Patente de invenção n. 22.121

Momsen & Harris, Agente Official da Propriedade Industrial, estabelecido á praça Mauá, n. 7, 13.º, nesta cidade, encarregou-se de promover o emprego do "Um aeroplano de caça com dispositivo de pontaria para o tiro para a frente e para traz", privilegiado pela patente de invenção acima mencionada, de propriedade de Gianni Caproni, engenheiro, residente em Roma, Italia.

Bette Davis, a "Maior Actriz Americana" em "Mulher Marcada", hoje, no Plaza, avassalando os nervos dos fans, com um dramatico desempenho

BETTE DAVIS a heroina de "Mulher Marcada", o film da Warner que está alcançando grande successo no Plaza

Bette Davis, a heroina de "Perigosa" — "Escravos do Desejo" — "A Barreira" e outros celluloides inesqueciveis, aquella que foi eleita, em 1935, A Melhor Do Anno, por seu talento dramatico, conquistou, agora, com seu trabalho em "Mulher Marcada" (Marked Woman), o titulo de Maior Actriz Norte Americana!

Bette Davis chega a planos nunca alcançados por nenhuma outra interprete da tela, no papel de uma dessas infelizes que se vêem envolvidas nos interesses criminosos de homens crueis, que as avassalam, escravizam e espancam.

Procurava os homens, attendendo a ordens imperativas e que não podiam ser recusadas. Mas detestava todos elles. Queria viver uma outra vida toda entregue a sublimes ideaes.

Mas estava marcada!

Uma Bette Davis mais perigosa, mais ousada, mais dramatica do que nunca, no maior film de toda a sua gloriosa carreira, e o que temos, hoje, na tela do Plaza. Esse é um film de combate ao crime e aconselhamos que só o vejam aquelles que podem supportar a brutalidade da surpreza, quando se desvendar o que occorre em certo lado da vida... onde ainda existem escravas louras.

Com Bette Davis, no super espectaculo que a Warner offerece aos fans cariocas, a partir de hoje, no Plaza, estão Humphrey Bogart, Lola Lane, Isabel Jewell, Rosalind Marquis, Jane Bryan, Allen Bryan, Henry O' Neil e Eduardo Cian Nelli.

GRILL-ROOM DO CASINO ATLANTICO

AMANHÃ

Festa Mexicana

GRANDE COTILLON

EM HOMENAGEM AO

Dr. Ortiz Tirado

Com todo o maravilhoso programma parisiense

Reserve mesas — Telep. 27-6435 — 22-5335

Para assistir a uma semana agricola viajou o sr. Odilon Braga

Depois de despachar volumoso expediente na parte da manhã em seu gabinete, seguiu hontem de automovel para o municipio de Pomba, onde foi assistir os trabalhos de uma semana agricola que ali ora se realiza sob o patrocinio do Ministerio da Agricultura, o sr. Odilon Braga, que viajou acompanhado de sua esposa e filhas. O dr. Gilberto Porto, chefe de gabinete do ministro, seguiu com o mesmo destino pela manhã.

Como se concebe e augmenta um thema cinematographico

Boris Karloff, em na "Chave nocturna"

Os bons themas de cinema são aquelles que parecem mais [illegible]. Por exemplo — houve um homem que trabalhou como examinador de alarmes em uma companhia dona de um systema de alarme empregado em todos os typos de estabelecimentos commerciaes e bancarios.

Certo dia depois de pensar muitos annos, passou sua idéa para umas folhas de papel e finalmente, esta synthese foi parar na téla, como "A Chave Nocturna", o sensacional film que a Nova Universal vae lançar segunda-feira no Alhambra, estrellado por Karloff, num desempenho humano e sympathico.

O autor desta historia, foi William Pierce, secretario de Charles R. Rogers, vice-presidente encarregado da producção no studio da Nova Universal.

Sociedade Brasileira de Philosophia

Amanhã, sexta-feira, 6 do corrente, falará no Club Militar, ás 16 horas, o professor Agliberto Xavier. Proseguirá a discussão do thema da conferencia anterior effectuada na sede da Sociedade de Geographia, conferencia cujo auditorio excedeu os limites do salão em que vem realizando suas reuniões de estudo a douta Sociedade Brasileira de Philosophia.

Lembra-se que a sessão effectuar-se-á no Club Militar, ás 16 horas.

INFORMAÇÕES FINANCEIRAS E COMMERCIAES

CAMBIO

LIBRA — 56$540

Revelou-se hontem, calmo o mercado official. O Banco do Brasil comprou coberturas a .. 56$540 por libra e a 15$000 por dollar. Ficou calmo o mercado, no primeiro fechamento.

Reabriu e fechou, inalterado.

O BANCO DO BRASIL AFFIXOU A SEGUINTE TABELLA DE COMPRAS

A' vista: Londres 56$540; dollar $510; marco compensação, 3$500; franco belga 1$910; lira $595; franco suisso 2$505; peso argentino, papel 3$130; e florim 6$250.

CURSO DE CAMBIO OFFICIAL SEGUNDO AS MEDIAS CALCULADAS PELA CAMARA SYNDICAL

A' vista: Londres 58$703; Allemanha (V. Mark) 3$580 e N. York, 11$350.

OURO FINO

O Banco do Brasil comprou hontem a gramma de ouro na base de 1.000 por 1.000 em barra ou amoedado ao preço de .. .. 16$700.

CAMBIO LIVRE

Libra 75$000 — Dollar 15$050

Abriu e regulava calmo, hontem, esse mercado. Vendiam os bancos a 74$740 e a 15$000 e compravam a 73$940 e a 14$800 respectivamente por libra e por dollar.

Deixamos o mercado calmo, no primeiro fechamento.

Reabriu irregular, com os bancos estrangeiros cotando a libra a 75$000, o dollar a 15$050 e o franco a $566 á vista.

O Banco do Brasil permaneceu inalterado e o mercado fechou irregular.

OS BANCOS ESTRANGEIROS AFFIXARAM AS SEGUINTES TAXAS DE CAMBIO LIVRE

A' vista: Londres 74$740 a 75$000; Nova York 15$000 a .. .. 15$050; Allemanha, 6$040 a .. .. 6$055; Compensação 3$000; Registermark 4$000; Paris $563 a $566; Italia $795 a $800; Portugal $682 a $685; Provincias $690; Hollanda 8$280 a 8$360; Belgica, ouro 2$525 a 2$535; papel $505 a $506; Suecia 3$860 a 3$880; Suissa 3$445 a 3$460; Slovaquia, $524 a $520; Austria 2$50 a 2$860 Buenos Aires, papel 4$550 a .. .. 4$560; Montevidéo 8$700; Dinamarca 3$340 a 3$360; Japão 4$380 Hespanha 1$900; Polonia 2$940 a 2$950 e Rumania $100.

O BANCO DO BRASIL AFFIXOU AS SEGUINTES TAXAS DE CAMBIO LIVRE

A' vista: Londres, 74$740; Italia $800; Nova York, 15$000; Paris, $565; Allemanha, Compensação 3$000; Hollanda 8$280; Suissa 3$450; Belgica, ouro réis 2$525; Portugal $680; Buenos Aires, papel 4$560 e Montevidéo 8$040.

CURSO DE CAMBIO LIVRE SEGUNDO AS MEDIAS CALCULADAS PELA CAMARA SYNDICAL

A' vista: Londres 74$721; Paris, $564; Italia $755; R. Mark, 6$021; Rg. Mark 3$957; V. Mark, 5$000; U. Mark 3$983; Portugal, $687; Belgica (ouro) 2$525; Suissa 3$446; T. Slovaquia $521; N. York 14$923; Uruguay, 8$360; B. Aires, 4$537; Hollanda 8$276; Japão 4$470; Rumania $100; Canadá 15$000 e Austria 2$860.

MOEDAS

Libra	73$688
Dollar	15$155
Libra Sul Africana	73$000
Franco	$584
Franco suisso	3$400
Franco belga	$512
Escudo	$708
Peso argentino	4$331
Peso uruguayo	8$600
Reichsmark	3$600
Lira	$719
Florim	8$255
Yen	4$960
Zloty	2$933
Shilling austriaco	2$848

CAMBIO NO EXTERIOR

Abertura de Londres, sobre N York, 4.98.22.

Fechamento de Londres

Sobre Londres 4.98.25.

Abertura de Nova York

Sobre Nova York, 4.98.25.

TITULOS

O mercado de titulos funccionou, hontem, regularmente movimentado, tendo se verificado negocios apreciaveis nos valores em evidencia. As apolices da União regularam em bôa posição, com as da Prefeitura firmes e as de Sorteio estaveis.

Regularam os outros titulos em actividade pouco trabalhados, tudo, emfim, como se conclue das vendas e offertas em seguida.

NEGOCIOS REALIZADOS NA BOLSA DE HONTEM

Apolices geraes:

326 Uniformisadas 780$, vendedor 780$ e comprador 778$; 18 Diversas Emissões, nom. 775$, vendedor 778$ e comprador 775$; 171 Diversas Emissões, nom. 776$; 4 Diversas Emissões, port. 810$, vendedor 815$ e comprador 813$; 65 Diversas Emissões, port. 813$; 332 Reajustamento 2s/m. 800, vendedor 805 e comprador 80?$; 190 Reajustamento, 801$; 139 Reajustamento, 802$; 7 Reajustamento 803$; 28 Reajustamento 822$; 1 Reajustamento, 890$; 33 Reajustamento, 915$ e 10 Pamanhã Reajustamento, .. 920$000.

Obrigações:

188 Obrig. Thesouro (1931) 1:015$; 200 Obrig. Thesouro .. (1937) 895$, vendedor 899$ e comprador não houve e 10 Obrigações do Thesouro (1937) .. .. 900$000.

Estadoaes:

126 São Paulo 3% (200$) .. .. 191$500, vendedor 191$500 e comprador 191$; 141 São Paulo, 8% port. Unif. 928$, comprador 928$; 143 Minas (200$), 1934 149$; vendedor 149$500 e comprador 148$500; 527 Minas 200$, 1934 149$, vendedor 149$500 e comprador 148$500; 527 Minas, 1934 149$; 15 Minas 9% (200$), 1934 2ª S. 179$, vendedor 179$ e comprador 178$500; 3 Minas 9% (200$) 1934 2ª S. 183$; 11 Minas port. 7% Dec. 10.246 707$, vendedor 7.805 e comprador 701$; 22 Pernambuco, 93$000, vendedor 93$ e comprador 82$500 e 14 Espirito Santo, 6% 600$, vendedor 620$000.

Municipaes:

15 Municipaes 1917, 153$, vendedor 153$ e comprador 152$; 53 Municipaes 1931 168$500, vendedor 168$500 e comprador 168$; 78 Municipaes 1931 170$; 23 Municipaes 1933, 191$, vendedor .. 191$ e comprador 191$; 750 Decreto 3.264, 170$, vendedor 171$ e comprador 170$; 2 Porto Alegre 3 1/2% 50$, vendedor 51$ e comprador 50$; 10 Bello Horizonte (caut.) 680$, vendedor .. 695$ e comprador 690$000.

Debentures:

10 Banco Hypothecario Lar Brasileiro 200$000.

Acções:

500 São Jeronymo 105$, vendedor 107$ e comprador 103$; 10 Paulista de E. Ferro 200$, vendedor e comprador 103$; 10 Paulista de E. Ferro comprador, 200$000 e 100 Taubaté Industrial 500$000.

ASSUCAR

O mercado desse producto, hontem, operava sustentado. As negociações despertaram pouco interesse e os preços proseguiam nas bases precedentes.

Fechou este mercado sustentado.

MOVIMENTO ESTATISTICO

Entradas 2.654; saídas 2.851; tendo em stock 15.714 saccos.

COTAÇÕES POR 60 KILOS

Branco crystal 60$ a 62$000, mascavos 42$ a 43$000.

CAFE'

TYPO 7 — 18$000

Hontem, o mercado cafeeiro abriu e regulava calmo e com as cotações em baixa.

Venderam-se de manhã 834 saccas e á tarde mais 450, que sommaram 1.284 contra 1.751 ditos anteriores.

Cotava-se o typo 7 a 18$000 por dez kilos e o mercado fechou calmo.

COTAÇÕES POR 10 KILOS

Typo 3	20$000
Typo 4	19$500
Typo 5	19$000
Typo 6	18$500
Typo 7	18$000
Typo 8	17$500
Pauta commum, café commum	18$850
Idem, fino	2$370

MOVIMENTO ESTATISTICO

Entradas:

Leopoldina (Minas) 3.201 e (Rio) 1.955, num total de 5.156.

Maritima (Minas) 822 e (São Paulo) 1.588, num total de 2.410.

Armazem Reg: Flum: "Rio" 1.033, Armazem Reg. Espirito Santo 643 e Armazens Regs. Mineiros 270, num total de 9512.

Anno passado 6.731. Desde o 1º do mez 19.316, numa média de 6.438. Do 1º de julho 119.894, numa média de 3.523. Do 1º de julho, anno passado 191.741. Café revertido ao stock desde o 1º de julho 1.588.

Embarques:

America do Norte 8.683, Anno passado, 14.109. Desde o 1º do mez 7.872. Do 1º de julho .. .. 106.797. Idem, anno passado .. 165.641, tendo em stock 685.960. Menos consumo, local do dia 3-8-37 500, tendo em existencia, 685.460. Anno passado 698.822.

CAFE' A TERMO

1º Pregão

MEZES — VENDEDORES — COMPRADORES E DIFFERENÇA

Contrato "A" (Novo)

Agosto, vend. 17$775 e comp. 17$675, menos $75; setembro .. 17$650 e 17$500, inalterado, outubro 17$500 e 17$300, menos $100; novembro 17$325 e 17$250, menos $75; dezembro 17$300 e 17$225, menos $50 e janeiro .. .. 17$250 e 17$100 menos $100 respectivamente.

Vendas 1.500 saccas, estando em posição paralysado.

2º Pregão

MEZES — VENDEDORES — COMPRADORES E DIFFERENÇA

Contrato "A" (Novo)

Agosto, vend. 17$750 e comp. 17$650, menos $25; setembro, 17$575 e 17$450, menos $50; outubro 17$400 e 17$200, menos $100; novembro 17$300 e 17$200, menos $50; dezembro 17$250 e 17$150, menos $75 e janeiro .. .. 17$200 e 17$125, mais $25 respectivamente.

Vendas 2.500 saccas, estando em posição calmo.

ALGODÃO

Esse mercado, hontem, operava estavel. Os preços proseguiam nas bases precedentes e os negocios foram menos activos.

Fechou este mercado estacionario.

MOVIMENTO ESTATISTICO

Entradas, não houve, tendo em stock 6.169 fardos.

COTAÇÕES POR 10 KILOS

Seridó: typo 3, 18$; typo 4, 44$ e 45$. Sertões: typo 3, 42$; typo 4, 10$ a 10$500. Ceará e Mattas, nominal. Paulistas: typo 3, 41$ a 42$; typo 4, 38$ a 38$500.

ALGODÃO A TERMO

1º Pregão

Agosto, contrato "A" vend. não cotado e comprador, não cotado; contrato "B" não cotado; contrato "C" não cotado; setembro, contrato "A" 41$ e 38$500; contrato "B" 35$500 e 34$; contrato "C" não cotado; novembro, contrato "A" 40$ e 37$500 e 35$500 e 34$; contrato "C" não cotado; dezembro, contrato "C" 40$ e 37$500; contrato "B" 35$500 e 34$; contrato "C" não cotado; janeiro, contrato "A" 40$ e 37$; contrato B" .. .. 35$500; contrato C" não cotado.

Vendas não houve, estando o mercado paralysado.

2º Pregão

Agosto, contrato "A" vend. não cotado e comprador não cotado; contrato "B" não cotado; contrato "C" não cotado; setembro, contrato "A" 41$ a 39$; contrato "B" s.v. e 35$; contrato C" não cotado; outubro, contrato "A" 40$500 e 39$; contrato B" 36$ e 35$; contrato "C" não cotado; novembro, contrato "A" 40$ e 38$; contrato "B" 36$ e 35$; contrato "C" não cotado; dezembro, contrato "A" 40$ e 38$; contrato "B" 35$500 e 34$500; contrato "C" não cotado e janeiro, contrato A" 40$ e 38$; contrato "B" 35$500 e 34$, contrato "C" não cotado.

Vendas: não cotado, estando em posição paralysado.

CEREAES

PREÇOS CORRENTES COTAÇÕES SEMANAES

Arroz:		60 kilos
Agulha amarellão	104$000	106$000
Dito esp. (brilhado)	100$000	102$000
Dito de 1ª (brilhado)	92$000	94$000
Dito especial	95$000	97$000
Dito de 1ª	90$000	91$000
Dito de 2ª	80$000	81$000
Dito de 3ª	76$000	77$000
Japonez especial	76$000	78$000
Dito de 1ª	74$000	76$000
Dito de 2ª	68$000	70$000
Dito de 3ª	62$000	64$000
Sanga	35$000	36$000
Alfafa:		Kilo
Nacional ou estrangeira	$540	$560
Amendoim:		25 kilos
Em casca	20$000	23$000
Alho:		Cento
Nacionaes	2$500	10$000
Estrangeiros	8$000	14$000
Alpista:		Kilo
Nacional	2$000	2$100
Bacalhau:		58 kilos
Especial	220$000	225$000
Superior	205$000	210$000
Escamado	170$000	175$000
Banha:		Caixa
De Porto Alegre	225$000	233$000
Da Laguna	228$000	230$000
De Itajahy	228$000	230$000
Batatas:		Kilo
Do interior	$500	$850
Do sul	$500	$750
Cebolas:		Caixa
Nacionaes	63$000	65$000
Ervilha kilo	3$000	3$200
Farinha:		
De mandioca especial	35$000	36$000
Fina	33$000	34$000
Entre-fina	29$000	30$000
Grossa	22$000	23$000
Feijão:		60 kilos
Preto especial	42$000	44$000
Dito bom	38$000	40$000
Branco	68$000	115$000
Enxofre	42$000	44$000
Manteiga novo	50$000	52$000
Mulatinho	30$000	38$000
Manteiga velho	Não	ha
Fradinho nacional	74$000	76$000
Lentilha, 60 kilos	66$000	68$000
Linguas:		Uma
Defumadas	3$200	4$500
Lombo:		Kilo
De porco salgado mineiro	2$500	2$700
Dito do sul	2$200	2$100
Herva-matte:		
Barrica	10$500	12$000
Manteiga:		Kilo
Do interior	8$000	8$500
Milho:		60 kilos
Cattete vermelho	20$000	21$000
Dito amarello	19$000	20$000
Dito mesclado	18$000	18$500
Polvilho:		Kilo
Do norte	$600	$700
Do sul	$600	$650
Tapioca kilo	$900	1$000
Toucinho:		Kilo
Mineiro	2$900	3$000
Paulista	3$400	3$500
Fumeiro	4$300	4$400
Xarque:		Kilo
Mantas puras:		
Nacional	2$500	2$900
Patos e mantas:		
Mineiro	2$600	2$700
Do sul	2$600	2$700
Fubá:		25 kilos
Mimoso	12$500	13$500
		50 kilos
Extra-fino	25$000	27$000

Movimento de vapores

NAVIOS ESPERADOS

DA EUROPA PARA O RIO DA PRATA

Oslo e esc., "Cometa" .. 3
Stockolmo e esc., "San Francisco" .. 6
Southampton e esc., "Arlanza" .. 9
Genova e esc., "Augustus" 10
Amsterdam e esc., "Montferland" .. 16
Londres e esc., "H. Brigade" .. 16

DOS ESTADOS UNIDOS PARA O RIO DA PRATA

Nova York e esc., "Western Prince" .. 8
Baltimore e esc., "Urugayo" .. 12
Nova York e esc., "Western World" .. 18
Nova York e esc., "Eastern Prince" .. 2?
Nova Orleans e esc., "Cabedello" .. 31

CABOTAGEM

Porto Alegre e esc., "Aragano" ..
Manáos e esc., "Duque de Caxias" .. 8
Porto Alegre e esc., "Taquy" .. 8
Laguna e esc., "Carl Hoepecke" .. 5
Fortaleza e esc., "Lages". 5
P. Alegre e esc., "Cte. Capella" .. 6
Manáos e esc., "Manáos". 6
Manáos e esc., "D. de Caxias" .. 6

A SAIR

PARA A EUROPA DO RIO DA PRATA

Antuerpia e esc., "Londonier" .. 6
Genova e esc., "Alsina" .. 6
Amsterdam e esc., "Chalcan Reefer" .. 5
Helsinki e esc., "Atlanta". 8
Stockholmo e esc., "Lima" 5
Rotterdam e esc., "Alwaki" 5
Londres e esc., "Avila Star" 9
Hamburgo e esc., "Cap Arcona" .. 10
Oslo e esc., "Bra Kar" .. 12

PARA OS ESTADOS UNIDOS DO RIO DA PRATA

Philadelphia e esc., "Culberson" .. 9
Nova York e esc., "Pan-America" .. 13
Nova York e esc., "Camamu" .. 13
Nova Orleans e esc., "Delsud" .. 14
Nova Orleans e esc., "Barbacena" .. 17
Nova York e esc., "Western Prince" .. 15
Nova Orleans e esc., "Delmar" .. 22
Nova York e esc., "Paraguayo" .. 23
Nova York e esc., "Western World" .. 26

CABOTAGEM

Porto Alegre e esc., "Cte. Alcidio" .. 5
Tutoya e esc., "Pyrineus" 5

Diario Recreativo

CENTRO GALLEGO

Programma de festas no corrente mez de agosto

Domingo proximo, dia 8, a sympathica sociedade, da rua do Rezende, "Hispano-Brasileira", fará realizar nos seus sumptuosos salões, uma encantadora "matinée-dansante", de 19 ás 24 horas.

As domingueiras que o Centro Gallego realiza, são — festas que enthusiasmam o seu distincto quadro social, — pela affluencia, em grande numero, de encantador sexo-fragil.

Tambem no sabbado, dia 21 ás 22 horas, a directoria do veterano gremio "Celta", fará realizar o seu imponente baile mensal, o qual se espera que pertença á "Série Plus Ultra", como têm sido classificados, os ultimos bailes ali realizados.

A "Yankee-Jazz" e uma "Typica" abrilhantarão essas festas, com os seus optimos conjuntos.

O traje será completo, e o ingresso para os senhores socios, far-se-á mediante a apresentação do recibo, 8 (agosto).

União Beneficente dos Motoristas Brasileiros

Da secretaria desta [illegible] pedem-nos, a publicação do seguinte:

"De ordem do sr. presidente, são convocados os [illegible] quites e no gozo das [illegible] sociaes para a Assembléa [illegible] ral extraordinaria a real[illegible] amanhã, 6 do corrente, [illegible] horas, com a seguinte ordem do dia:

Apresentação da planta [illegible] a construcção da séde [illegible] mais assumptos referentes [illegible] tada construcção.

S. E. E. S.
EXAMIS DE SAUDE
EXAME PRE NUPCIAL
EXAME PRE NATAL
procurem os
Serviços de Exames Especializados de Saude
LARGO DA CARIOCA, 15 - 2.º
TEL. 22 - 0797
(Lado Direito)
RIO DE JANEIRO

CGF
CAIXA GERAL FUNERARIA
Soc. de Previdencia Fundada em 1909
Séde propria: Rua Carolina Meyer nº 29
Rio de Janeiro
FUNERAES PAGOS ATE' 31 DE JULHO DE 1937
1.840.183$880
Todo o homem previdente deve inscrever sua familia na CAIXA GERAL FUNERARIA. As contribuições mensaes não excedem de 3$000 por pessoa. O funeral actual é de 600$ por socio de qualquer idade.
Pedidos de informações e estatutos pelo tel. 29-4173

PRECISANDO DEPURAR O SANGUE
TOME:
Elixir de Nogueira
combate a SYPHILIS
EM TODOS OS PERIODOS!

Não pareça mais velho do que é!
Combata as cans prematuras e faça parar a calvicie com o
TONICO ORIENTAL
Extingue radicalmente a caspa
L&K

SOCIAES

ANNIVERSARIOS

Fazem annos hoje:

As sras. Adelia de Oliveira Lima, Herminia de Donato Monteiro, Maria Laura das Chagas Barroso Pires, Leonardo Ferreira de Souza; as senhorinhas Vera Euler e Lalinha Cunha Bastos; o dr. Irineu Franklin Sampaio; s. ex. revma. d. Antonio Francisco de Assis, bispo de Pouso Alegre; o jornalista Mozart Monteiro; o dr. Maximo de Almeida e o dr. Licinio Ribeiro Dias.

—— Decorre, hoje, o natalicio da menina Déa de Campos Braga, filha do sr. Paulo de Campos Braga e de sua esposa d. Isaura dos Reis Braga.

—— Faz annos hoje, o sr. Antonio Pinho Bandeira, negociante nesta praça.

O anniversariante receberá os mais sinceros votos de felicitações.

—— Faz annos hoje, a menina Nadyr, filha de nosso companheiro Herminio Pessoa da Silva e d. Albina Pessoa da Silva.

Commemorando esta data será offerecido ás suas amiguinhas um chá á noite.

FESTAS

Fluminense Football Club — De accordo com o programma de festas e reuniões sociaes, organizado pelo Departamento Social do Fluminense Football Club, para o mez de agosto, o tricolor vae offerecer um chá-dansante aos seus socios e familias, no proximo domingo, 8 do corrente, ás 18 horas.

Botafogo Football Club — O Botafogo Football Club iniciará hoje, quinta-feira, 5, suas actividades sociaes, com uma festa regional, da qual participará os mais conhecidos interpretes da canção brasileira, como sejam Ary Barroso, Odette Amaral, Sylvio Caldas, Francisco Alves, Luiz Barbosa, Diva Gomes e outros artistas.

Essa festa terá inicio ás 21 horas, sendo o traje o de passeio.

Tijuca Tennis Club — O Departamento Social do Tijuca Tennis Club realizará no proximo sabbado, das 21 ás 24 horas, uma elegante reunião dansante que contará com o concurso de uma excellente "jazz-band".

Sabbado, 14, o gremio cajuti levará a effeito, das 23 ás 4 horas, a festa da Neve. O salão nobre será transformado, graças a inconfundivel arte de Delio Sá e Arnoldo Bonenmayer, em um ambiente leve e gracioso, onde se destacarão grandes e elegantes figuras de patinadoras que sustêm as sancas em neve, num trabalho de fina scenographia. O palco apresentará um tunnel de gelo ladeado por figuras de neve caracteristicas, tendo em primeiro plano silhuetas de graciosas bailarinas recordando as valsas de Strauss. No fundo, inspirado sobre os trenós, uma interessante allegoria desenhada em colorido de tons suaves.

NASCIMENTOS

O lar do sr. Max Loewen Kron e de sua senhora d. Rosita Schlimmer de Loewen Kron, acha-se enriquecido com o nascimento de um menino que receberá o nome de Rodi.

—

Está enriquecido o lar do sr. Roberto Guarita da Costa e senhora, com o nascimento de interessante menina que na pia baptismal receberá o nome de Vilma.

NOIVADOS

Contratou casamento o senhor Nevill Glyn Morley, filho do sr. David T. B. Morley, director do Banco Francez e Italiano para a America do Sul, e de d. Olympia Bezerra Morley, com a senhorinha Judith de Araujo Gomes Nunes Pires, filha do guarda-mór da nossa Alfandega, sr. Annibal Nunes Pires, já fallecido, e de d. Eulina de Araujo Gomes Nunes Pires.

HOMENAGENS

Terá logar hoje, ás 12 horas, no salão nobre do Automovel Club do Brasil, a homenagem a ser prestada ao dr. Renato Pacheco Filho, em virtude do premio que lhe coube pelos seus trabalhos scientificos, na Academia Nacional de Medicina. A referida homenagem consistirá num almoço promovido por amigos, collegas e admiradores.

ENFERMOS

Acha-se recolhido á Sala de Imprensa do Hospital do Prompto Soccorro o nosso confrade Cesar Mavignier Colina, funccionario da Assistencia Municipal, que foi victima, ha dias, de um atropelamento na Avenida Rio Branco. O nosso confrade tem recebido nesse Hospital grande numero de visitas.

—— Acha-se convalescente a sra. Libania Martins Palmeira, esposa do dr. Alvaro Palmeira, clinico e politico nesta capital.

A enferma soffreu ha dias delicada intervenção cirurgica, praticada pelo dr. Flavio de Novaes, com pleno exito.

CONFERENCIAS

A's 16 horas de hoje, por occasião da sessão do conselho director da Sociedade de Geographia do Rio de Janeiro, fará uma conferencia o sr. A. C. Conk da representação da Turquia, nesta capital, falando sobre "A geographia economica da Turquia actual".

VIAJANTES

A bordo do paquete "Pedro II" chegará ao Rio, o sr. Romulo F. Rossi, prestigioso escriptor e jornalista uruguay. O sr. Rossi que vem pela primeira vez á nossa cidade, demorar-se-á aqui uns 25 dias. Trata-se de um dos melhores amigos com que conta o Brasil em Montevidéo e de um dos espiritos mais brilhantes desta geração rio-platense.

—— Viajaram hontem pela Panair:

Procedente do Sul, amerissou hontem, ás 15 ½ horas, no Aeroporto Santos Dumont, um hydro-avião da Panair do Brasil, trazendo os seguintes passageiros: de Porto Alegre, Armando Catani, Jayme da Costa Pereira, sra. Wanda Silva Pereira, sra. Corina Krebs e deputado Renato Barbosa; e de Santos, sra. Olga Pratt, sra. Elvira Boyes e senhorinha Kathleen Boyes.

Da Cidade do Salvador e escalas, chegou no mesmo aeroporto, minutos mais tarde, um hydro-avião da linha bahiana da Panair, trazendo os seguintes passageiros: da capital da Bahia, Octavio Americo de Freitas, Manoel L. Gomes e deputados Francisco Magalhães Netto, Arthur Lavigne, Attila Amaral e Raphael Menezes; de Ilhéos, Jayme Schkrab; e de Victoria, Adib Nader, senhorinha Salma Sayad, sra. Angela Sayad, dr. João Mattar, Nicolas Farah e Camillo Nader.

Com destino aos portos do Norte, parte hoje, ás 6 horas, do Aeroporto Santos Dumont, um hydro-avião da Pan-American Airways, conduzindo os seguintes passageiros: para Bahia, dr. Victor do Espirito Santo, sra. Elizabeth Espirito Santo e Adela Espirito Santo; para Aracajú, Orlando Dantas; para Maceió, dr. Arnon de Mello; para o Recife, sra. Olga Pratt, sra. Elvira Boyes, senhorinha Kathleen Boyes, James E. Lipscomb e dr. Pericles de Faria Mello Carvalho; e para São Luiz do Maranhão, dr. Raul Soares Pereira, dr. Constancio Carvalho e Alcindo Oliveira.

A padronização das machinas dactylographicas do Ministerio da Educação

A Commissão de Efficiencia do Ministerio da Educação, tendo estudado minuciosamente o problema da padronização das machinas dactylographicas, resolveu padronizar os elementos que asseguram a uniformização do manejo das machinas, evitando adoptar uma determinada machina. Assim, já foram consultadas varias fabricas sobre a possibilidade de effectuarem, nas respectivas machinas taes alterações.

Desde já serão exigidos os seguintes requisitos: a adopção do typo chamado "Pica 130", 46 teclas, abrangendo 92 caracteres.

O estudo dos demais caracteristicos da padronização estão sendo realizados nos laboratorios do Instituto Technologico e da secção competente da Commissão Central de Compras, abrangendo machinas de treze marcas. Deste modo, evitar-se-á a adopção de uma unica marca, o que viria a dar na concessão um monopolio de determinado negociante.

O sr. Gustavo Capanema, ministro da Educação, approvou aquellas medidas suggeridas pela Commissão de Efficiencia.

O "AUTO DO CHRISTO REDEMPTOR" EM PLENO ADRO DO MOSTEIRO DE ALCOBAÇA E JUNTO AO MONUMENTO NO ALTO DO CORCOVADO

Um dos maiores attractivos do "Auto do Christo Redemptor" que, sob o patrocinio do Lyceu Litterario Portuguez será apresentado na noite de sabbado, 7 e na tarde e noite de domingo, 8 de agosto, será dado pelos grandiosos ambientes em que a sua acção empolgante decorre. Treze dos seus quadros passam-se no Mosteiro de Alcobaça, imponente monumento historico portuguez, situado na Extremadura e o seu ultimo quadro, como uma apotheose á Raça, junto ao Monumento ao Christo Redemptor, no Alto do Corcovado. Estes scenarios foram pintados pelo apreciado scenographo Jayme Silva e enchem o palco do Theatro Municipal.

MARGARIDA LOPES DE ALMEIDA

O grande acontecimento artistico desta noite no Municipal

Margarida Lopes de Almeida vae dizer versos, logo mais á noite no Theatro Municipal. A diva excelsa vae unir sua apurada emoção esthetica á inspiração dos poetas maximos do Brasil e Portugal, da França e da Hespanha.

Como um preito de saudade dedica toda a segunda parte do seu recital a Martins Fontes, o lyrico mavioso ha pouco desapparecido, e elle, já morto, — como os outros, os vivos, — dirá pela voz cheia de sonoridade dos sentimentaes as altas e supremas verdades poeticas que seu estro e sua emoção lhe ditaram um dia.

"ESTAMPAS HABANERAS" AMANHA NO CARLOS GOMES

A Companhia Cubana de Revistas que vem realizando no theatro Carlos Gomes uma temporada de agrado, representará amanhã, pela primeira vez a revista-typica "Estampas Habaneras" um dos seus grandes successos. Realmente, a nova revista possue tudo para agradar á platéa carioca.

Mostrará o elenco quadros typicos, onde a vida campestre de Havana apparecerá com a sua curiosa sensibilidade. Esses quadros serão "Fiesta Guajira" e "Escenas habaneras".

"Estampas habaneras" é de autoria de J. Garcia Fernandez e tem 2 actos e 15 quadros, tomando parte no desempenho todos os artistas. Hoje continuará no cartaz em ultimas representações a revista "Rythmo Tropical".

THEATRO

"RUMO AO CATTETE" UM CARTAZ PARA TODO O ANNO NO RECREIO — BILHETES A' VENDA TODO O MEZ

Um facto absolutamente inedito na vida do theatro carioca é o da actual revista politica do Recreio, "Rumo ao Cattete". Em scena ha um mez precisamente a sua receita e o seu interesse crescem dia a dia denotando que tão cedo não se cuidará no theatro da Empreza Pinto de outra coisa e que a Companhia Luis Iglezias-Freire Junior não precisa se preoccupar com peça nova por estes dois mezes. E' que os quadros politicos da revista têm levado ao Recreio todo o mundo politico, fazendo da revista de Iglezias, Freire, Custodio, e Mario Lago objecto de fartos commentarios na Camara, no Senado, nos gabinetes ministeriaes e até no Palacio Guanabara.

Aracy Cortes, é uma grande attracção na revista, o centro onde ella está sózinha, e reappareceu com numeros verdadeiramente sensacionaes, como [illegible] "Adeus" e a charge da "A Traviata". Oscarito o [illegible] pagavel comico das nossas revistas, está surpreendente [illegible] typo do Getulio que [illegible] merecendo elogios até da familia de s. ex. que já esteve duas vezes no Recreio. [illegible] Rodrigues, a Shirley Temple Brasileira, e toda a companhia entra nesta peça.

A GRANDE COMPANHIA ITALIANA DE OPERETAS CHEGARA' PELO "NEPTUNIA"

Italo Bertini satisfeito em rever o publico carioca!

A Companhia Italiana de Operetas, chegará ao Rio no proximo dia 11, a bordo do "Neptunia", vindo de Buenos Aires, onde acaba de fazer uma brilhantissima temporada artistica.

Esse elenco virá ao Brasil devido ao entendimento havido entre o sr. N. Viggiani e a Empresa Paschoal Segreto.

Numa das correspondencias dirigidas da capital platina ao sr. Viggiani, Italo Bertini, o querido actor comico e director com Franca Boni da companhia, escreveu o seguinte: — "O amigo póde ficar certo que ao rever breve o sympathico publico carioca experimentarei uma sensação de enthusiasmo differente das que tenho tido nas minhas noites de exito artistico.

Fazem alguns annos que não convivo com os brasileiros dahi — por isso estou ansioso em chegar para recordar as minhas tradicionaes noites tão saudosas no meu espirito sentimental e de recordações inesqueciveis.

COMO ESTÃO DISTRIBUIDOS OS PAPEIS DA SENSACIONAL REVISTA "ARRE BURRO"

A ruidosa estréa da Companhia Portugueza encabeçada por Beatriz Costa, amanhã, no Theatro Republica!

Rosa Maria

Será amanhã ás 20 e 22 horas que terá logar, finalmente, o primeiro contacto, tão anciosamente esperado, da grande Companhia Portugueza de Revistas, que Beatriz Costa encabeça, com o nosso publico, no theatro Republica.

A grande estréa será ás vinte e vinte e duas horas. Subirá á scena a espectacular revista "Arre Burro", dois actos e dezoito quadros e que é um espectaculo de grande [illegible] [illegible] Isto e pelos mais sumptuarios e que obteve em Lisboa, o exito mais ruidoso.

Os papeis têm a seguinte distribuição: Zé da Gréta, [illegible] Alvaro Pereira, [illegible] [illegible] Ponte [illegible] [illegible] Saloia do Burro, [illegible] dade Portugueza, [illegible] [illegible] Amelia Pinto, Voz do Povo, Maria da Fonte, A Romaria, Pyjama: Maria Sampaio, Rosa Encantada, Maraiva, Ceifeira, Fado Rumba, Julia e Pyjama; Dina Thereza, Toureiro, Franzi, O Verão, Noite de São João, Ceifeira e Pyjama: Maria Brazão; Arte Dramatica, Ceifeira, Noite de São João e Pyjama: Fernanda Coimbra; Severa, Ceifeira, Chauffeuse, Propaganda e Pyjama: Rosa Maria, Guarda Rédea, Professora, Zeta e Marido Feliz: Nascimento Fernandes Ponta Esquerda, Homem dos Telephones, 1º Romeiro e Nariz de Lata: Carlos Alves; Preto do Jazz, Reclame á Americana, 2º Romeiro: Carlos Baptista; O Regente, Julo, Homem do Kiosque e Fóte da graxa, Carlos Barros.

A revista se enriquece de lindos bailados e admiraveis criações choreographicas das bailarinas Coralia e Trudel e das suas vinte girls. "Maria de Portugal", a grande fadista, cantará lindos fados. Dirigirá a orchestra o consagrado maestro Antonio Lopes.

A PRIMEIRA VESPERAL HOJE, NO RIVAL, COM "ANNA CHRISTIE"

A Cia. Jayme Costa apresentará hoje ao seu publico que é, aliás, toda a cidade, a primeira vesperal com a peça em cartaz desde terça-feira, "Anna Christie", em primorosa traducção de Benjamin Lima, attingiu o maximo do exito, quer em representação, quer em montagem.

Os artistas, sem excepção senhores absolutos dos seus papeis, dão ao original de Eugene O'Neil o maior brilho, trazendo a platéa sempre attenta ao trabalho, que é, realmente, admiravel.

Jayme Costa interpretando Mat Burke é estupendo, vivendo as scenas com grande naturalidade, o mesmo acontecendo a Lygia Sarmento, na "Anna Christie", Ferreira Maia no velho Christie, e Córa Costa que com elle fazem as principaes personagens.

Hoje, ás 16 horas, haverá, pois, a primeira vesperal, á qual não se deve perder, por se tratar de um espectaculo brilhante, cheio de emoções, e muita comicidade, e á noite, ás 21 horas, a sessão do costume.

ULTIMOS DIAS DOS PICCOLI DE PODRECCA

Marcada a despedida para o domingo proximo

Os Piccoli vão-nos deixar. Seus ultimos espectaculos se realizarão de hoje, a domingo, com grandes enchentes, já se vê. A grande companhia de Podrecca nos deixa premida pelos prazos contractuaes. Hoje haverá vesperal ás 15 horas, em Festival artistico e baptismo do genial pianista maestro Pinga-Fogo, nome brasileiro com que correrá o mundo. O rithual será dirigido pelo illustre Comm. Podrecca. Vae ser uma tarde encantadora.

Sociedade de Geographia do Rio de Janeiro

6ª SESSÃO ORDINARIA DO CONSELHO DIRECTOR

A's 16 horas de hoje, quinta-feira, 5 do corrente, será realizada a sexta sessão ordinaria do Conselho Director da Sociedade de Geographia do Rio de Janeiro, em sua sede na avenida Marechal Floriano n. 212, para a qual se pede o comparecimento dos illustres membros da administração; como de costume haverá communicações e ephemerides geographicas e nessa mesma sessão será empossado o socio "effectivo" dr. [illegible] da Fonseca Sarmento, que será saudado pelo orador official professor La-Fayette Cortes.

O secretario da Agricultura do Rio Grande esteve no gabinete do sr. Odilon Braga

No gabinete do sr. Odilon Braga esteve hontem, á tarde tratando de assumptos de interesse da pecuaria gaúcha, o dr. Annibal di Primio Beck, secretario da Agricultura do Rio Grande do Sul.

A OPTICA MODERNA, Rua 7 de Setembro, 47, especialisada em oculos e pince-nez, é a casa de confiança. Entre os numerosos medicos oculistas que podem confirmar a sua pericia encontrá-se o DR. MEIRA VASCONCELLOS cons. á R. S. José, 85 - 5.º - S. 505

THEATRO RECREIO

HOJE — A's 20 e 22 horas — HOJE
O maior successo da temporada!! —
A revista de criticas politicas e sociaes de Iglesias, Freire, Mesquita e Lago
" RUMO AO CATTETE "
Com ARACY, OSCARITO e toda a COMPANHIA
Todos os Vultos Politicos de destaque — em finissimas charges!! — —
Uma Revista para todos os paladares!! — Uma Fabrica de Gargalhadas!! —
SABBADO — A's 16 horas — Matinée da Mocidade a Preços Reduzidos

(Improprio para menores até 10 annos)

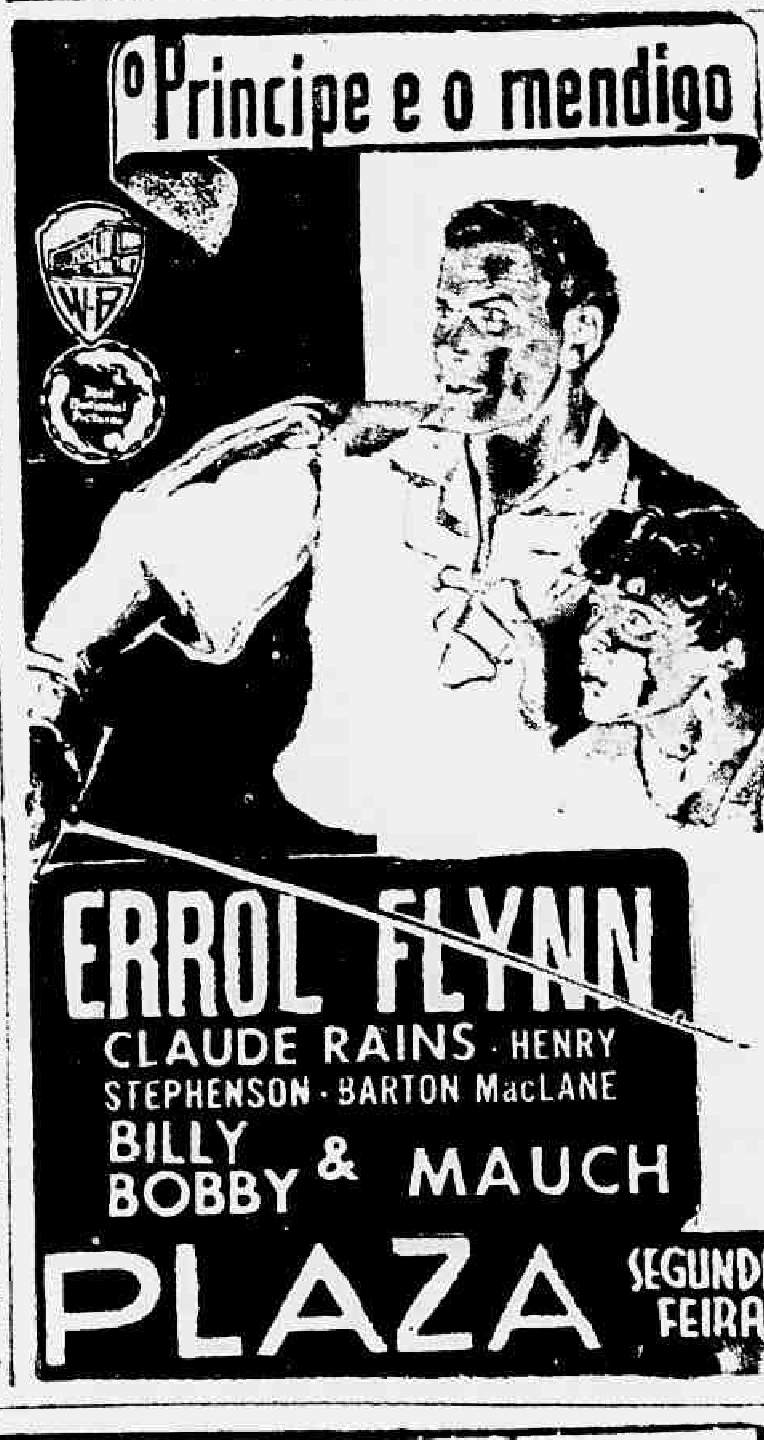

CONCESSÃO UNICA DO GOVERNO DA REPUBLICA

LOTERIA FEDERAL DO BRASIL

CONTRATO CELEBRADO COM O GOVERNO FEDERAL EM 29 DE JULHO DE 1932, Á VISTA DA LEI N. 21.143, DE 10 DE MARÇO DE 1932

PREMIO MAIOR: 200:000$000

475.ª EXTRAÇÃO — PLANO U

Lista da extração de QUARTA-FEIRA, 4 de AGOSTO de 1937

4.487 PREMIOS

Nesta LISTA não figuram por extenso os numeros premiados pela terminação do ultimo algarismo

Os bilhetes são litografados em papel branco, tinta azul, fundo encarnado e numeração preta na frente, com a inscrição: Extração em 4 de Agosto de 1937, ás 14 horas

Atenção: Verifiquem a terminação simples de seus BILHETES

Todos os numeros terminados em 3 têm 40$000

TODOS OS NUMEROS TERMINADOS EM 3 TEM 40$000

0

2 ... 50$
39 ... 50$
50 ... 100$
63 ... 50$
65 ... 50$
74 ... 50$
100 ... 100$
165 ... 50$
168 ... 50$
228 ... 50$
253 ... 100$
269 ... 50$
296 ... 100$
331 ... 50$
353 ... 50$
368 ... 50$
370 ... 50$
413 ... 50$
461 ... 100$
496 ... 50$
523 ... 50$
528 ... 50$
605 ... 100$
619 ... 50$
660 ... 50$
670 ... 100$
683 ... 50$
699 ... 50$
816 ... 50$
834 ... 50$
871 ... 200$
873 ... 50$
894 ... 500$
921 ... 50$
940 ... 50$
971 ... 50$

Todos os numeros desta milhar terminados em 3 TÊM 40$000

1

1034 ... 50$
1037 ... 50$
1094 ... 50$
1097 ... 50$
1138 ... 50$
1155 ... 50$
1164 ... 50$
1167 ... 50$
1230 ... 50$
1261 ... 50$
1263 ... 50$
1272 ... 50$
1324 ... 50$
1332 ... 200$
1356 ... 50$
1371 ... 50$
1388 ... 50$
1412 ... 200$
1436 ... 50$
1446 ... 50$
1471 ... 50$
1480 ... 50$
1503 ... 50$
1602 ... 50$
1642 ... 50$
1680 ... 50$
1780 ... 50$
1795 ... 50$
1797 ... 100$
1835 ... 50$
1842 ... 50$
1857 ... 100$
1904 ... 50$
1949 ... 50$
1951 ... 50$
1984 ... 50$
1990 ... 50$

Todos os numeros desta milhar terminados em 3 TÊM 40$000

2

2014 ... 100$
2036 ... 50$
2043 ... 50$
2072 ... 50$
2101 ... 50$
2107 ... 50$
2147 ... 50$
2159 ... 200$
2164 ... 50$
2199 ... 50$
2251 ... 50$
2253 ... 50$
2284 ... 50$
2308 ... 50$
2353 ... 50$
2391 ... 50$
2492 ... 50$
2515 ... 50$
2554 ... 50$
2562 ... 50$
2693 ... 50$
2795 ... 50$
2840 ... 100$
2862 ... 50$
2888 ... 50$
2898 ... 50$
2959 ... 50$
2962 ... 50$

Todos os numeros desta milhar terminados em 3 TÊM 40$000

3

3023 ... 50$
3054 ... 50$
3106 ... 50$
3110 ... 50$
3115 ... 50$
3124 ... 50$
3126 ... 50$
3141 ... 50$
3151 ... 50$
3177 ... 500$
3181 ... 50$
3197 ... 50$
3207 ... 50$
3269 ... 100$
3356 ... 50$
3387 ... 50$
3391 ... 500$
3415 ... 50$
3439 ... 100$
3461 ... 50$
3521 ... 50$
3562 ... 200$
3600 ... 50$
3603 ... 50$
3679 ... 200$
3706 ... 100$
3852 ... 50$
3898 ... 100$
3913 ... 50$
3929 ... 50$

Todos os numeros desta milhar terminados em 3 TÊM 40$000

4

4001 ... 50$
4101 ... 50$
4111 ... 50$
4152 ... 50$
4164 ... 100$
4178 ... 50$
4230 ... 50$
4263 ... 50$
4337 ... 50$
4389 ... 50$
4407 ... 100$
4415 ... 50$
4423 ... 50$
4529 ... 50$
4591 ... 50$
4655 ... 50$
4673 ... 50$
4690 ... 50$
4723 ... 50$
4747 ... 50$
4787 ... 100$
4790 ... 50$
4847 ... 50$
4859 ... 50$
4868 ... 50$
4876 ... 50$
4895 ... 50$
4900 ... 50$
4912 ... 50$
4970 ... 100$
4975 ... 50$
4989 ... 50$

Todos os numeros desta milhar terminados em 3 TÊM 40$000

5

5024 ... 100$
5078 ... 50$
5101 ... 50$
5105 ... 50$
5113 ... 50$
5138 ... 100$
5166 ... 50$
5253 ... 100$
5294 ... 50$
5300 ... 50$
5343 ... 50$
5392 ... 50$
5443 ... 50$
5445 ... 200$
5446 ... 100$
5455 ... 50$
5498 ... 50$
5522 ... 500$
5595 ... 500$
5625 ... 50$
5649 ... 50$
5752 ... 50$
5813 ... 50$
5827 ... 50$
5859 ... 50$
5876 ... 50$
5878 ... 50$
5884 ... 50$
5912 ... 50$
5914 ... 50$
5917 ... 50$
5946 ... 50$
5947 ... 50$
5971 ... 50$

Todos os numeros desta milhar terminados em 3 TÊM 40$000

6

6110 ... 50$
6143 ... 50$
6150 ... 50$
6203 ... 50$
6215 ... 50$
6398 ... 50$
6408 ... 50$
6434 ... 50$
6481 ... 50$
6491 ... 50$
6559 ... 50$
6573 ... 50$
6640 ... 50$
6647 ... 50$
6662 ... 50$
6672 ... 100$
6679 ... 50$
6688 ... 50$
6707 ... 50$
6814 ... 50$
6831 ... 50$
6837 ... 50$
6839 ... 50$
6860 ... 50$
6863 ... 50$
6866 ... 50$
6952 ... 50$
6993 ... 50$

Todos os numeros desta milhar terminados em 3 TÊM 40$000

7

7017 ... 50$
7038 ... 50$
7094 ... 50$
7115 ... 50$
7143 ... 50$
7191 ... 50$
7203 ... 50$
7242 ... 50$
7249 ... 50$
7262 ... 50$
7320 ... 100$
7347 ... 50$
7358 ... 200$
7373 ... 50$
7386 ... 50$
7449 ... 50$
7450 ... 50$
7473 ... 50$
7491 ... 50$
7517 ... 50$
7526 ... 50$
7665 ... 50$
7717 ... 50$
7728 ... 50$
7737 ... 50$
7744 ... 100$
7837 ... 50$
7838 ... 50$
7851 ... 200$
7862 ... 50$
7876 ... 50$
7918 ... 200$
7965 ... 50$
7976 ... 100$

Todos os numeros desta milhar terminados em 3 TÊM 40$000

8

8016 ... 50$
8048 ... 50$
8071 ... 50$
8088 ... 50$
8094 ... 50$
8119 ... 50$
8151 ... 200$
8174 ... 50$
8208 ... 50$
8212 ... 200$
8237 ... 500$
8276 ... 50$
8284 ... 500$
8306 ... 50$
8311 ... 50$
8317 ... 50$
8433 ... 50$
8443 ... 50$
8462 ... 50$
8486 ... 100$
8487 ... 50$
8529 ... 50$
8544 ... 50$
8595 ... 50$
8625 ... 50$
8635 ... 50$
8640 ... 500$
8674 ... 500$
8686 ... 50$
8782 ... 200$
8806 ... 50$
8825 ... 50$
8834 ... 50$
8849 ... 200$
8878 ... 50$
8898 ... 50$

Todos os numeros desta milhar terminados em 3 TÊM 40$000

9

9001 ... 50$
9012 ... 50$
9059 ... 50$
9081 ... 50$
9082 ... 100$
9088 ... 50$
9132 ... 50$
9189 ... 50$
9228 ... 50$
9255 ... 100$
9326 ... 100$
9337 ... 50$

9341 — 1:000$000

9449 ... 50$
9454 ... 50$
9480 ... 50$
9557 ... 50$
9563 ... 200$
9628 ... 50$
9672 ... 100$
9698 ... 50$
9715 ... 50$
9722 ... 50$
9769 ... 50$
9814 ... 50$
9817 ... 50$
9828 ... 100$
9864 ... 100$
9902 ... 50$
9914 ... 50$
9938 ... 50$

Todos os numeros desta milhar terminados em 3 TÊM 40$000

10

10033 ... 50$
10041 ... 50$
10085 ... 50$
10182 ... 50$
10201 ... 50$
10211 ... 50$
10254 ... 50$
10258 ... 50$
10266 ... 200$
10293 ... 100$
10295 ... 50$
10296 ... 50$
10322 ... 50$
10353 ... 50$
10437 ... 50$
10572 ... 50$
10599 ... 100$

10649 — 3:000$000

10669 ... 50$
10733 ... 100$
10798 ... 50$
10836 ... 50$
10849 ... 100$
10864 ... 50$
10906 ... 50$
10933 ... 50$

Todos os numeros desta milhar terminados em 3 TÊM 40$000

11

11017 ... 50$
11086 ... 50$
11180 ... 200$
11198 ... 50$
11226 ... 50$
11240 ... 50$
11299 ... 50$
11325 ... 50$
11383 ... 50$
11403 ... 50$
11506 ... 50$
11508 ... 50$
11559 ... 100$
11674 ... 200$
11681 ... 50$
11724 ... 50$
11759 ... 50$
11764 ... 50$
11857 ... 100$
11874 ... 50$
11919 ... 50$
11942 ... 50$
11964 ... 50$

Todos os numeros desta milhar terminados em 3 TÊM 40$000

12

12048 ... 50$
12124 ... 50$
12241 ... 50$
12280 ... 100$
12308 ... 50$
12348 ... 50$
12353 ... 50$
12370 ... 50$
12516 ... 100$
12522 ... 50$
12540 ... 50$
12641 ... 50$
12655 ... 50$
12661 ... 50$
12698 ... 50$
12738 ... 50$
12767 ... 50$
12808 ... 50$
12874 ... 50$
12900 ... 50$
12945 ... 50$

Todos os numeros desta milhar terminados em 3 TÊM 40$000

13

13003 ... 50$
13011 ... 50$
13013 ... 50$

13051 — 2:000$000

13076 ... 100$
13080 ... 100$
13141 ... 100$
13145 ... 100$
13152 ... 50$
13156 ... 50$
13276 ... 50$
13351 ... 50$
13359 ... 100$
13427 ... 50$
13467 ... 50$
13503 ... 50$
13531 ... 50$
13541 ... 50$
13586 ... 50$
13632 ... 500$
13676 ... 50$
13733 ... 50$
13777 ... 50$
13866 ... 50$
13869 ... 50$
13871 ... 50$

13996 — 20:000$

Todos os numeros desta milhar terminados em 3 TÊM 40$000

14

14024 ... 50$
14027 ... 50$
14130 ... 50$

14143 — 1:000$000

14203 ... 50$
14229 ... 100$
14235 ... 50$
14237 ... 50$
14257 ... 50$
14445 ... 100$
14467 ... 50$
14573 ... 100$
14581 ... 50$
14583 ... 100$
14584 ... 200$
14610 ... 50$
14625 ... 50$
14627 ... 50$
14670 ... 100$
14718 ... 50$
14769 ... 50$
14816 ... 100$
14830 ... 50$
14878 ... 50$
14889 ... 50$
14934 ... 50$

Todos os numeros desta milhar terminados em 3 TÊM 40$000

15

15025 ... 50$
15185 ... 50$
15195 ... 100$
15225 ... 100$
15313 ... 50$
15334 ... 50$
15359 ... 50$
15458 ... 50$
15465 ... 100$
15472 ... 50$
15476 ... 50$
15488 ... 50$
15663 ... 50$
15686 ... 50$
15698 ... 50$
15809 ... 50$
15826 ... 50$
15856 ... 100$
15859 ... 50$
15922 ... 50$
15979 ... 50$

Todos os numeros desta milhar terminados em 3 TÊM 40$000

16

16042 ... 50$
16061 ... 50$
16109 ... 50$
16108 ... 50$
16113 ... 50$
16118 ... 50$
16128 ... 50$
16143 ... 50$
16157 ... 100$
16279 ... 50$
16289 ... 50$
16297 ... 50$
16315 ... 50$
16351 ... 50$
16477 ... 50$
16510 ... 50$
16511 ... 500$
16533 ... 50$
16583 ... 50$
16615 ... 50$
16660 ... 50$
16663 ... 50$
16706 ... 100$
16759 ... 50$
16765 ... 50$
16788 ... 50$
16857 ... 50$
16904 ... 50$
16945 ... 50$
16961 ... 50$
16983 ... 50$
16994 ... 50$
16998 ... 100$

Todos os numeros desta milhar terminados em 3 TÊM 40$000

17

17008 ... 50$
17056 ... 50$
17150 ... 50$
17159 ... 50$
17174 ... 50$
17269 ... 50$
17291 ... 50$
17317 ... 50$
17328 ... 500$
17398 ... 50$
17481 ... 50$
17490 ... 50$
17501 ... 50$
17511 ... 200$
17514 ... 50$
17542 ... 50$
17572 ... 50$
17576 ... 50$
17631 ... 50$
17753 ... 50$
17888 ... 50$
17912 ... 200$
17934 ... 50$
17989 ... 50$

Todos os numeros desta milhar terminados em 3 TÊM 40$000

18

18003 ... 500$
18063 ... 50$
18076 ... 50$
18079 ... 50$
18129 ... 50$
18133 ... 50$
18135 ... 50$
18206 ... 50$
18231 ... 50$
18240 ... 50$
18289 ... 50$
18316 ... 50$
18355 ... 50$
18397 ... 100$
18412 ... 50$
18447 ... 50$
18560 ... 100$
18626 ... 50$
18654 ... 50$
18697 ... 50$
18714 ... 50$
18771 ... 50$
18841 ... 50$
18900 ... 50$
18910 ... 50$
18929 ... 50$
18938 ... 50$
18955 ... 50$

Todos os numeros desta milhar terminados em 3 TÊM 40$000

19

19009 ... 50$
19024 ... 500$
19044 ... 50$
19119 ... 50$
19176 ... 500$
19225 ... 50$
19240 ... 50$
19256 ... 500$
19268 ... 50$
19285 ... 50$
19296 ... 50$
19389 ... 50$
19397 ... 50$
19518 ... 50$
19597 ... 50$

19623 — 1:000$000

19680 ... 50$
19763 ... 50$
19766 ... 50$
19799 ... 100$
19804 ... 50$
19828 ... 50$
19849 ... 50$
19975 ... 50$

Todos os numeros desta milhar terminados em 3 TÊM 40$000

20

20017 ... 50$
20019 ... 50$
20175 ... 50$
20246 ... 50$
20388 ... 50$
20404 ... 50$
20539 ... 50$
20589 ... 100$
20623 ... 50$
20629 ... 500$
20668 ... 50$
20672 ... 50$
20673 ... 50$
20679 ... 50$
20788 ... 50$
20831 ... 50$
20833 ... 200$

20893 — 10:000$000

20931 ... 50$
20942 ... 50$
20959 ... 50$

Todos os numeros desta milhar terminados em 3 TÊM 40$000

21

21095 ... 50$
21142 ... 50$
21212 ... 50$
21251 ... 50$
21265 ... 500$
21272 ... 50$
21355 ... 50$
21408 ... 500$
21510 ... 50$
21530 ... 100$
21572 ... 50$
21573 ... 50$
21675 ... 50$
21723 ... 50$
21724 ... 50$
21744 ... 100$
21814 ... 100$
21822 ... 50$
21845 ... 50$
21903 ... 500$
21922 ... 500$
21929 ... 50$
21972 ... 50$
21991 ... 50$

Todos os numeros desta milhar terminados em 3 TÊM 40$000

22

22115 ... 50$
22132 ... 50$
22137 ... 50$
22141 ... 50$
22147 ... 100$
22192 ... 50$
22258 ... 50$
22260 ... 50$
22280 ... 50$
22313 ... 50$
22342 ... 50$
22476 ... 50$
22541 ... 50$
22566 ... 50$
22581 ... 50$
22627 ... 50$
22647 ... 50$
22749 ... 200$
22754 ... 50$
22802 ... 50$
22930 ... 100$
22934 ... 50$
22944 ... 50$
22945 ... 100$
22954 ... 50$

Todos os numeros desta milhar terminados em 3 TÊM 40$000

23

23072 ... 50$
23081 ... 50$
23161 ... 50$
23168 ... 50$
23246 ... 50$
23280 ... 50$
23313 ... 50$
23368 ... 50$
23425 ... 50$
23440 ... 50$
23494 ... 50$
23523 ... 50$
23539 ... 50$
23601 ... 50$
23636 ... 50$
23644 ... 50$
23661 ... 50$
23670 ... 50$
23671 ... 50$
23678 ... 50$
23708 ... 50$
23739 ... 100$
23749 ... 50$
23803 ... 50$
23840 ... 50$
23871 ... 200$
23880 ... 50$
23889 ... 50$
23899 ... 500$
23928 ... 50$
23929 ... 500$
23976 ... 50$
23992 ... 50$

Todos os numeros desta milhar terminados em 3 TÊM 40$000

24

24030 ... 500$
24033 ... 50$
24083 ... 50$
24110 ... 50$
24167 ... 50$
24245 ... 100$
24312 ... 50$
24356 ... 200$
24427 ... 50$
24432 ... 100$
24479 ... 100$
24495 ... 50$

24513 — 1:000$000

24577 ... 50$
24593 ... 50$
24624 ... 50$
24628 ... 50$
24642 ... 50$
24643 ... 100$
24649 ... 50$
24655 ... 50$
24664 ... 50$
24713 ... 50$
24737 ... 50$
24765 ... 100$
24789 ... 50$
24795 ... 50$
24845 ... 50$
24931 ... 50$
24958 ... 100$
24996 ... 100$

Todos os numeros desta milhar terminados em 3 TÊM 40$000

25

25034 ... 500$
25097 ... 50$
25131 ... 100$
25231 ... 50$
25256 ... 50$
25319 ... 50$
25323 ... 50$
25338 ... 100$
25510 ... 50$
25569 ... 50$
25578 ... 100$
25582 ... 50$
25586 ... 200$

25593 — 5:000$000

25634 — 1:000$000

25637 ... 50$
25670 ... 50$
25720 ... 200$
25801 ... 50$
25817 ... 100$
25951 ... 50$
25966 ... 50$
25992 ... 50$

Todos os numeros desta milhar terminados em 3 TÊM 40$000

26

26015 ... 50$
26028 ... 50$
26061 ... 50$
26063 ... 50$
26072 ... 50$
26103 ... 50$
26131 ... 50$
26167 ... 50$
26281 ... 200$
26282 ... 50$
26297 ... 50$
26302 ... 50$
26365 ... 50$
26379 ... 50$
26386 ... 50$
26410 ... 50$
26419 ... 50$
26450 ... 50$
26465 ... 50$
26482 ... 50$
26528 ... 50$
26547 ... 50$
26636 ... 100$
26688 ... 50$
26773 ... 50$
26842 ... 50$
26868 ... 50$
26873 ... 100$
26876 ... 50$
26987 ... 50$

Todos os numeros desta milhar terminados em 3 TÊM 40$000

27

27011 ... 50$
27018 ... 50$
27032 ... 100$
27038 ... 50$
27040 ... 50$
27117 ... 50$
27119 ... 50$
27186 ... 50$
27278 ... 50$
27376 ... 50$
27471 ... 50$
27472 ... 50$
27487 ... 50$
27517 ... 50$
27561 ... 50$
27614 ... 50$
27655 ... 50$
27689 ... 50$
27716 ... 50$
27722 ... 50$
27765 ... 50$
27835 ... 200$

27877 — 1:000$000

27983 ... 50$
27985 ... 50$

Todos os numeros desta milhar terminados em 3 TÊM 40$000

28

28041 ... 50$
28077 ... 50$
28090 ... 50$
28118 ... 50$
28136 ... 100$
28140 ... 50$
28178 ... 50$
28209 ... 50$
28328 ... 50$
28352 ... 50$
28427 ... 50$
28519 ... 50$
28558 ... 50$
28573 ... 50$
28630 ... 200$
28660 ... 50$
28695 ... 50$
28741 ... 50$
28760 ... 50$
28839 ... 100$
28883 ... 50$
28929 ... 50$

Todos os numeros desta milhar terminados em 3 TÊM 40$000

29

29019 ... 50$
29029 ... 50$
29035 ... 50$
29076 ... 50$

29086 — 1:000$000

29111 ... 50$
29135 ... 50$
29145 ... 50$
29158 ... 100$
29172 ... 50$
29176 ... 50$
29187 ... 50$
29198 ... 50$
29232 ... 200$
29260 ... 200$
29296 ... 50$
29334 ... 50$
29434 ... 50$
29472 ... 50$
29511 ... 50$
29533 ... 100$
29537 ... 50$
29545 ... 100$
29554 ... 50$
29586 ... 50$
29594 ... 50$
29618 ... 50$
29635 ... 50$
29668 ... 50$
29686 ... 50$
29724 ... 50$
29732 ... 50$
29780 ... 50$
29796 ... 500$
29858 ... 50$
29876 ... 200$
29933 ... 50$

Todos os numeros desta milhar terminados em 3 TÊM 40$000

30

30010 ... 100$
30136 ... 50$
30137 ... 50$
30180 ... 50$
30187 ... 50$
30214 ... 200$
30285 ... 50$
30307 ... 50$
30393 ... 50$
30444 ... 50$
30473 ... 50$
30485 ... 50$
30514 ... 500$
30563 ... 50$
30570 ... 50$
30613 ... 50$
30628 ... 50$
30689 ... 50$
30747 ... 50$
30798 ... 50$
30863 ... 50$
30865 ... 50$
30995 ... 200$
30996 ... 50$

Todos os numeros desta milhar terminados em 3 TÊM 40$000

31

31000 ... 50$
31065 ... 50$
31071 ... 50$
31076 ... 50$
31163 ... 50$
31172 ... 50$
31190 ... 100$
31218 ... 50$
31236 ... 500$
31240 ... 500$
31242 ... 50$
31284 ... 50$
31326 ... 50$
31357 ... 50$
31365 ... 50$
31374 ... 50$
31390 ... 50$
31410 ... 200$
31411 ... 50$
31517 ... 50$
31546 ... 50$
31570 ... 50$
31571 ... 50$
31598 ... 50$
31655 ... 50$
31711 ... 50$
31732 ... 50$
31751 ... 50$
31787 ... 50$
31822 ... 50$
31825 ... 50$
31981 ... 100$

Todos os numeros desta milhar terminados em 3 TÊM 40$000

32

32012 ... 50$
32022 ... 50$
32065 ... 50$
32109 ... 50$

32164 — 2:000$000

32175 ... 50$
32206 ... 50$
32222 ... 50$
32245 ... 50$
32350 ... 50$
32456 ... 50$
32613 ... 200$
32654 ... 50$
32686 ... 50$
32727 ... 50$
32755 ... 200$
32758 ... 50$
32795 ... 100$
32798 ... 50$
32809 ... 50$
32812 ... 200$
32877 ... 100$
32883 ... 50$
32986 ... 50$

Todos os numeros desta milhar terminados em 3 TÊM 40$000

33

33002 ... 50$
33015 ... 50$
33093 ... 50$
33095 ... 50$
33096 ... 500$
33172 ... 50$
33183 ... 100$
33188 ... 50$
33252 ... 50$
33280 ... 50$
33295 ... 50$
33320 ... 50$
33334 ... 50$
33338 ... 50$
33343 ... 50$
33362 ... 50$
33390 ... 50$
33417 ... 50$
33459 ... 50$
33466 ... 50$
33506 ... 50$
33531 ... 50$
33545 ... 50$
33547 ... 100$
33566 ... 50$
33650 ... 50$
33656 ... 50$
33698 ... 50$
33743 ... 50$
33917 ... 50$
33972 ... 50$
33990 ... 50$

Todos os numeros desta milhar terminados em 3 TÊM 40$000

34

34026 ... 200$

34042 Rp. 5:000$

34043 — 200:000$ — S. Paulo

34044 Rp. 5:000$

34118 ... 50$
34134 ... 50$
34153 ... 50$
34210 ... 500$
34251 ... 50$
34381 ... 50$
34445 ... 50$
34452 ... 50$
34473 ... 100$
34484 ... 50$
34533 ... 50$
34597 ... 50$

34610 — 100:000$ — Januaria

34717 — 1:000$000

34720 ... 50$
34748 ... 50$
34767 ... 100$
34820 ... 50$
34822 ... 50$
34864 ... 50$
34875 ... 50$
34891 ... 50$
34970 ... 100$

Todos os numeros desta milhar terminados em 3 TÊM 40$000

Premios maiores

34043 — 200:000$ — S. Paulo
34610 .. 100:000$ — Januaria
13996 .... 20:000$ — Rio
20893 .. 10:000$ — Rio
25593 .... 5:000$ — S. Paulo
10649 .... 3:000$ — Rio

TERMINADOS EM 3 TEM 40$000 TODOS OS NUMEROS

Todos os numeros terminados em 3 têm 40$000

PLANO DA PRESENTE LISTA

PLANO U

PREMIOS

[illegible]

O Escritorio á rua da Alfandega n. 28, estará aberto para pagamentos todos os dias uteis, das 9 ás 11 ½ e das 13 ½ ás 16 horas, exceto nos dias feriados.

A Administração pagará o valor que representem os bilhetes premiados, durante os primeiros 6 mezes da respetiva extração, ao seu portador, e não atenderá reclamação alguma por perda ou subtração de bilhetes.

No caso do premio maior caber ao numero 1, serão considerados como aproximações o imediatamente superior e o ultimo dos milhares que jogarem; sendo sorteado o ultimo, serão aproximações o imediatamente inferior e o primeiro, isto é, o numero 1.

As extrações principiam ás 14 horas

Plano da proxima extração em 7 de Agosto de 1937

PLANO V

PREMIOS

[illegible]

475.ª Extracão = Concessionario: João Leite Filho = O Fiscal do Governo: René Mostardeiro; A Ajudante do Fiscal do Governo: Milton da Costa Belham; O Escrivão: Joaquim de Freitas Junior = **475.ª Extracão**

AOS LEITORES DO DIARIO CARIOCA

Machina de Costura NEW HOME

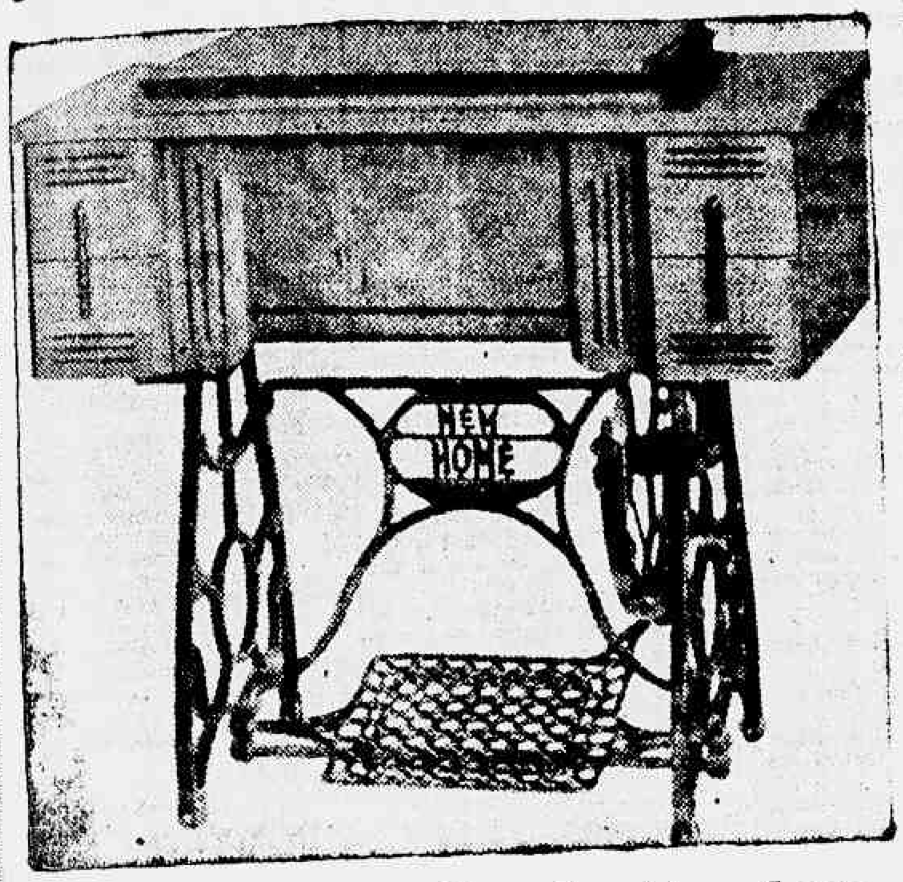

Modelo estilizado, typo gabinete, de pedal com 5 gavetas, em imbuya envernizada na côr natural. A machina offerecida pelo DIARIO CARIOCA acha-se em exposição na "CASA LUCAS", avenida Passos, 36-38, em frente ao Thesouro

Machinas NEW HOME — Distribuidores:

Companhia Federal de Electricidade

SEM UM REAL DE DISPENDIO!

Inteiramente GRATIS!

Em sorteios mensaes que serão realizados nos dias 5 de cada mez, ás 15 horas, na séde da "Invicta S. A.", na rua São Pedro, 170, terreo.

1.° premio — *Um terreno na Ilha do Governador* (Jardim Carioca).

2.° premio — *Um Radio Philips* (Ultimo modelo 338-A) série 1937.

3.° premio — *Uma machina de costura New Home* (de pedal, com cinco gavetas)

4.° premio — *Um conto de réis em apolices* (Certificado Cita).
2-Minas, 2-S. Paulo, e 2-Pernambuco.

Aspecto tomado por occasião do 1.° Sorteio das Lojas General Electric no dia 2 de agosto de 1937

O DIARIO CARIOCA publica diariamente UM COUPON

BASTA REUNIR *10 COUPONS* DE 10 DIAS DIFFERENTES (NÃO PRECISAM SER SEGUIDOS) PARA OBTER UM CARTÃO COM DIREITO A CONCORRER AO SORTEIO MENSAL SEM *NENHUM DISPENDIO* E SEM *MAPPAS*.

COUPON N.° 4 DIARIO CARIOCA

COMPLETE O CONFORTO DO SEU LAR!

A troca dos coupons pelos cartões para o 5.° Sorteio, começará no dia 12 do corrente, na Praça Tiradentes, 77 — DIARIO CARIOCA — diariamente, das 12 ás 18 horas, 1.° andar.

Commissão Brasileira de Cooperação Intel'ectual

Reuniu-se, hontem, no Palacio Itamaraty, a Commissão Brasileira de Cooperação Intellectual.

Abrindo a sessão, o sr. Afranio Peixoto congratulou-se por mais uma reunião em que se receberiam alguns illustres intellectuaes estrangeiros, os srs. Percy Alvin Martin e Clarence Haring, professores americanos de Historia Latino-Americana, e o sr. Robert Garric, illustre docente na nossa Universidade do Districto Federal. Os americanos do Norte, diz o sr. Afranio Peixoto, preoccupam-se mais e mais com a historia da America do Sul, e esse interesse cresce dia a dia numa demonstração de alto carinho para as nossas realidades. O sr. Garric tambem não conseguira mais esquecer o Brasil, e bebera mesmo da "Agua da Carioca", a ponto de não poder mais viver sem nós.

Com a palavra, o sr. Helio Lobo, em rapida oração, sauda os professores Martin e Haring, collaboradores esforçados de uma grande obra de confraternidade continental.

Toma a palavra, para agradecer, o professor Martin, que manifesta o seu desejo de conhecer sempre mais e mais as realidades e as passagens mais significativas da historia do nosso paiz, passando em seguida a analysar as diversas relações entre o estudo da Historia e a cultura geral, apontando algumas das suas indicações no Congresso de Historia recentemente reunido em Buenos Aires.

Fala a seguir o sr. Clarence Haring, que agradece a honra de ser recebido pela Commissão de Cooperação Intellectual no mais bello Palacio, qual o Itamaraty, edificio que merece do orador uma serie de elogios sinceros e vibrantes. O professor Haring analysa as possibilidades de estreitamento de intercambio entre o Brasil e os Estados Unidos na esphera intellectual, intercambio pelo qual muito poderá fazer a Commissão. Propõe um estudo approximado dessas possibilidades, estudo em que se verificarão os diversos aspectos que a obra comporta, como o das traducções, o do aproveitamento de professores e de alumnos nos respectivos paizes, etc.

O presidente dá a palavra ao sr. Elmano Cardim, que estuda em oração commovida e elegante a obra de approximação, o enriquecimento mental, o congraçamento pelo espirito, operada pelo sr. Robert Garric desde que pela primeira vez nos veiu visitar. Lembrou o desenvolvimento das equipes sociaes, finalizando por accentuar que o amor que o sr. Garric sente pelo Brasil é imperecivel, e delle só poderemos beneficiar de modo incalculavel.

Levanta-se o sr. Garric para agradecer, e recorda o dia em que, na França, o professor Georges Dumas o incitava a vir ao Brasil, dizendo-lhe que, no Brasil, elle, Dumas, encontrara os melhores amigos de sua vida. "Vim tambem ao Brasil — diz o sr. Garric — e posso affirmar agora, eu tambem, que, aqui no Brasil, encontrei os melhores amigos de minha vida". Elogiou o espirito de attenção e de curiosidade dos estudantes brasileiros, jovens que pertencem a uma geração cheia de responsabilidades, mas dispostos a encaral-as e a resolver todas as difficuldades que surgirem. O Brasil, disse o sr. Garric, é a terra para que nesse momento se voltam os olhos daquelles que aprenderam, pela indicação dos factos, a descrer na Europa, e elle pode, muito e muito bem, amalgamar em seu seio toda a humanidade, dando-lhe uma viva transfusão de forças e de generosidade.

O sr. Osorio Dutra informa a Commissão da proxima chegada da Missão Cultural Uruguaya, ficando designado, por proposta do sr. James Darcy, o sr. Edmundo da Luz Pinto para saudal-a, quando a Commissão a receber, em sessão solenne que se realizará no salão da Bibliotheca do Itamaraty.

O sr. Max Fleuiss agradece as palavras em seu louvor pronunciadas na ultima reunião pelo sr. James Darcy, dizendo nada mais ter feito, no Prata, do que o seu dever, e aproveitando a opportunidade para dizer palavras encomiasticas á conferencia pronunciada no Jockey Club de Buenos Aires pelo sr. Pedro Calmon.

O sr. Edmundo da Luz Pinto diz trazer a adhesão e a solidariedade do sr. Affonso Penna Junior, reitor da Universidade do Districto Federal, á homenagem prestada aos illustres educadores estrangeiros.

O sr. Osorio Dutra communica a necessidade de se regularizar a situação legal da Commissão, pelo registo dos estatutos, e ao mesmo tempo pede que a Commissão se congratule com o traductor hollandez de "A Egreja, a Reforma e a Civilização" do padre Leonel da Franca, que vem de apparecer em excellente versão em Haya. O voto é approvado. Diz ainda o sr. Osorio Dutra da vontade do sr. embaixador da Belgica de ser recebido pela Commissão para o estreitamento das relações da Commissão e da Associação de Intercambio Belgo-Brasileira agora fundada.

O sr. Renato Almeida pede se consigne um voto de profundo pezar pela morte do sr. Fernand Maurette, que escreveu sobre o Brasil um relatorio tão substancioso e exacto. O sr. Afranio Peixoto pede ao sr. Renato Almeida proporcione á Commissão a leitura desse relatorio sobre nosso paiz.

O sr. Alcides Bezerra, com a palavra, communica a offerta por parte do sr. Phocion Serpa da entrega de algumas dezenas de exemplares do volume "A Vida de Oswaldo Cruz", para distribuição ás sociedades internacionaes em contacto com a Commissão.

Nada mais havendo a tratar o sr. Afranio Peixoto levantou a sessão.

JUVENTUDE ALEXANDRE *Para os* CABELLOS

Dr. Oswaldo Barbosa

PROF. DE CLINICA MEDICA DA FACULDADE DE MEDICINA DO PARA'

Doenças do figado, estomago, pulm... e coração. Installações completas de electricidade medicas, raio X, alta frequencia, banhos hydro-electricos, ... raios ultra vermelhos e ultra-violetas.

EXAMES DE LABORATORIO

CONSULTORIO, 7 de Setembro, 155, 3.° and. ... — RESIDENCIA — Rua Paulino Fernandes, 82 — Botafogo — 26-[illegible]

Diario das Escolas

FEDERAÇÃO DOS ESTUDANTES DA U. C. F.

Reune-se no proximo dia 6, ás 20 horas, a Federação dos Estudantes da U. C. F., sendo solicitada a presença de todos os estudantes daquella instituição pois que serão tratados na mesma, assumptos de interesse geral. Foi solicitado aos professores cujas aulas coincidirem com a reunião, dispensa das mesmas.

COMMISSAO DE REVISAO DO CORPO DOCENTE DA U. C. F.

Reuniu-se, hontem, a Commissão de Revisão do Corpo Docente da Universidade da Capital Federal, para continuar o trabalho da formação do novo quadro de cathedraticos e livre-docentes da Universidade, composta dos professores Clarimundo Rosa, Vieira da Silva, Augusto Torres, Augusto Linhares, Julio Brandão, José Magarinos, Clementino de Braga, secretariado pelo padre Assis Memoria.

INSTITUTO LA-FAYETTE

Commemorou o seu anniversario natalicio, a senhorinha Ely Rapsold, alumna das mais distinctas do 5° anno Geral Superior do Departamento Feminino do Instituto La-Fayette, tendo a mesma recebido em sua residencia, as suas innumeras collegas.

GREMIO CASTRO ALVES

Reune-se, hoje, o Gremio Literario Castro Alves, do Gymnasio Vera-Cruz, em sessão ordinaria, ás 15 horas.

GREMIO TIRADENTES E ANNA NERY

Reune-se no proximo sabbado, ás 15 horas, o Gremio Literario Tiradentes e Anna Nery, do Collegio Souza Marques, devendo estar presente o professor Souza Marques e varios professores daquelle estabelecimento de ensino.

Doenças ano-rectaes

Dr. Lauro Borges

Tratamento das hemorrhoidas sem operações e sem dôr

RODRIGO SILVA, 11 - 3.°

22-1250

Para bem educar seus filhos

PROCURE O INSTITUTO RIO DE JANEIRO A' RUA CONDE DE BOMFIM 514

INTERNATO — EXTERNATO E SEMI-INTERNATO
CURSOS, DESDE O JARDIM DE INFANCIA

MATRICULAS ABERTAS

O Centro de Cereaes desta praça

COMO VIVE E OPERA ESSA IMPORTANTE ENTIDADE COMMERCIAL

Qualquer pessoa bem intencionada que p...rar se aperceber do movimento commercial do Centro de Cereaes ... tal, em pouco tempo ficará convencida da grande força que e a classe dos que controlam o commercio de cereaes em todos os sectores da cidade.

Entidade onde se movimen... transacções de cereaes que são consumidos por quasi dois milhões de habitantes, essa instituição, todavia, não poderá ... acerto alcançar o ... de sua finalidade, se... que haja perfeita cohesão de idéas e de entendimentos entre todos os elementos de que se compõe.

Forte e numerosissima, com confrontos de capitaes em muitos casos volumosos, em nada desmerecendo do ... conceito de honradez com que é conhec... na praça do Rio de Janeiro, a classe dos negociantes soffre comtudo, no momento uma grave ameaça de declinio, tudo por falta da protecção da sua sociedade representativa que é o Centro de Cereaes. Isso no entanto não deve ser razão justa para desanimo no seio da classe.

O Centro de Cereaes levantar-se-á em favor de seus associados, tanto assim que, é pensamento já de sua directoria, a ampliação de todo o seu conjunto de actividades e da criação de uma Bolsa para aux... da classe.

Deante dessa promessa, que ... á uma grande conq...sta da classe dos negociantes de comestiveis, cabe a estes, prestigiar ao Centro de Cereaes e não descer... nos seus propositos de progresso, que se concretizarão com a criação da Bolsa de Cereaes e de outras medidas acauteladoras do futuro da grande classe de negociantes de comestiveis.

GONORRÉA (AGUDA OU CRONICA) IMPOTENCIA

Estreitamento da uretra, Fistulas urinarias, cura rapida, sem dor por novo processo. Rins, bexiga, prostata, testiculos, utero, ovarios

1 ás 6—BUENOS AIRES, 77-4.°

Dr. Alvaro Moutinho

O Instituto de Venereologia faz questão de se tornar accessivel a todas as classes sociais, o tratamento, para isso mantém uma tabela reduzida.

ADVOCACIA CRIMINAL, CIVEL E COMMERCIAL — Questões administrativas e fiscaes. Questões de direito estrangeiro e recursos ao Conselho de Contribuintes. Cobranças e liquidações. JACKSON GOMES DE SOUZA, advogado. (Edificio Rex). Rua Alvaro Alvim, 7 — Salas 1405 e 1406. Tel. 22-8730 — Rio de Janeiro.

DR. BRANDINO CORRÊA

Molestias do apparelho Genital — Urinario no homem ou na mulher — OPERAÇÕES — Utero, ovarios prostata, rins, bexiga, etc. Cura rapida por processo moderno sem dôr da

GONORRHÉA

e suas complicações — Prostatites, orchites, cystites, estreitamentos, etc. Diathermia, Darsonvalisação — Rua Republica do Perú' numero 23 - sob. das 7 ás 8 e das 14 ás 18 hs. Domingos e feriados das 7 ás 9 horas.

... não é mais que uma victima da fraqueza geral do organismo.

O Tonico Bayer, tomado ás refeições, opera uma rapida resurreição de energia, saude e vitalidade.

O Tonico Bayer enriquece o sangue, fortalece os musculos e estimula o systema nervoso.

TONICO BAYER

NO VIDRO E REMEDIO. MAS NO CORPO E SAUDE

Quem só chama o medico quando o doente está grave, espera "milagres" que nem sempre se realizam. Chame o medico em tempo opportuno.

O Vasco Abateu o Palestra-Italia

Diario Carioca

Anno X — Numero 2.807 · Rio de Janeiro, Quinta-feira, 5 de Agosto de 1937 · Praça Tiradentes n.° 77

Presa das Chammas o Rebocador "Pará"

Apesar da presteza com que compareceram os bombeiros, a embarcação foi quasi totalmente destruida

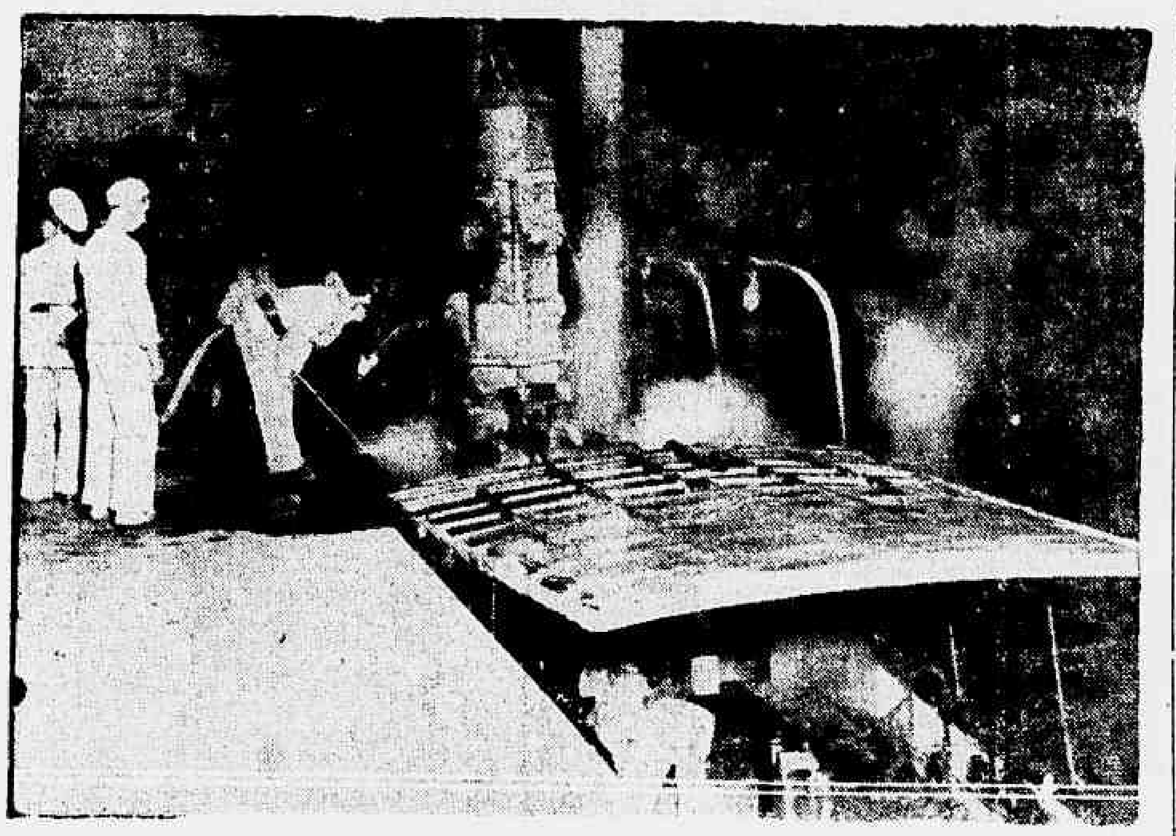

Os bombeiros trabalhando na extinção do fogo a bordo do Pará

O fiscal Cavalcanti, de dia na Policia Maritima, recebeu hontem, cerca das 21 horas, uma communicação de que no prolongamento do Cáes do Porto, um rebocador estava sendo destruido pelo fogo.

Immediatamente aquella autoridade tomou as providencias que lhe competiam e quando a policia chegou ao local, já ali encontrou os bombeiros do Caju' que, sob o commando do sargento Rogerio, combatiam activamente as chammas que lavravam intensas.

Os guardas do Caes, ns. 67 e 282, deram aviso aos soldados do fogo.

Declararam elles que ouviram os pedidos de soccorro de uma lancha que passando pelo local, presentira o sinistro.

A embarcação sinistrada era o rebocador "Pará", pertencente á firma England Prince, com escriptorios á avenida Rio Branco, que ficou bastante damnificado, tendo o tolde e o convez destruidos, bem como as machinas.

Inexplicavelmente, o vigia abandonou o seu posto e o super aquecimento da caldeira deu origem ao fogo.

Compareceu tambem ao local o carro de manobras dagua do posto central, que conduziu o tenente Cypriano.

A policia do 16° districto tomou conhecimento do facto e abriu inquerito a respeito.

Assaltava as casas dos vizinhos

O LADRÃO FOI PRESO PELA POLICIA DO 15° DISTRICTO

As autoridades policiaes do 15° districto, após alguns mezes de rigorosas syndicancias, conseguiram desvendar o mysterio de que se revestiam os assaltos levados a effeito nas casas da villa da rua Haddock Lobo, n. 304.

Trata-se do individuo Edgard Nunes, mais conhecido por "Pinguça".

O audacioso larapio, que reside em uma das casas da citada villa, em companhia de sua mãe, cozinheira da casa n. 42, penetrava nas outras residencias, sorrateiramente e fazia a "colheita". Nunca fôra presentido, nem mesmo deixára vestigios que pudessem compromettel-o.

O certo é que, frequentemente os moradores da referida villa queixavam-se á policia de que haviam sido victimas de mysteriosos furtos.

As coisas iam nesse pé. A policia intrigada desenvolvia uma acção systematica, para o descobrimento do ladrão tendo já a sua attenção despertada para "Pinguça". Possuia ella a relação de todas as joias furtadas. Eis senão, quando, na cidade, foi procedida á apprehensão, em poder de um intrujão, de um bello annel, que fazia parte da relação das joias furtadas na villa.

Certo de que outro não seria o larapio, as autoridades do 15° districto, prenderam o homem suspeito. Edgard acabou confessando tudo.

Era elle que, á noite, passando pelo terraço, approveitando a ausencia dos moradores assaltava-lhes as casas, roubando joias, dinheiro e objectos facilmente negociaveis.

"Pinguça" está sendo convenientemente processado, tendo a policia já apprehendido algumas das joias roubadas.

Seja previdente. Guarde a féria de seu negocio na Caixa Economica.

A Secção de Cheques da Caixa está aberta diariamente das 8 1|2 ás 19 1|2 e aos domingos e feriados das 9 ás 12.

Ia morrendo intoxicada pelo gaz carbono

Mais um caso de intoxicação por gaz carbono occorreu hontem numa modesta residencia do Meyer.

A menina Carolina, de 12 annos, filha do sr. Otto Lohmann, residente á rua Camarista Meyer, n. 77, fechou-se no banheiro da casa, para tomar o seu banho costumeiro.

Trancada naquella dependencia por mais de uma hora, essa demora causou espécie a um seu cunhado, o official de justiça Anacleto Castilhos, que bateu á porta do banheiro repetidas vezes chamando pela pequena.

Carolina soltou, então, um gemido muito fraco, que mal poude ser ouvido por Anacleto, que num gesto de impaciencia, tentou arrombar a porta.

Não conseguindo o seu intento, o official de justiça dirigiu-se á janella do aposento e partiu com um forte murro os vidros do caixilho, ferindo-se nas mãos e no braço.

Pela abertura evolou-se então um forte cheiro de gaz.

Conseguindo penetrar no aposento, não sem sacrificios, Anacleto, encontrou a menina caida, mal podendo respirar. Estava intoxicada. Immediatamente Carolina foi levada ao Posto do Meyer, onde os medicos a puzeram fóra de perigo.

Mais tarde a garota esclareceu o facto. Havia trepado no banco ali existente para accender o aquecedor a gaz. Abriu a torneira, e, antes que pudesse chegar-lhe um phosphoro o banco escorregou e ella caiu, batendo com a cabeça na borda da banheira, perdendo os sentidos.

O assalto ao Museu

A policia do 3° districto prendeu, ha dias, o individuo Henrique Campos Ferreira, de cor branca, com 50 annos de edade, contra o qual logo se levantaram suspeitas de ter participado do assalto praticado, fazem dias, contra o Museu Historico.

Faltava, apenas, apurar certos detalhes para positivar-se, então, que Henrique Campos, falsario e ladrão evadido da cadeia de Mar de Hespanha, estava realmente senhor de todo o intricado furto.

Foi, pois, antevendo a descoberta total de suas actividades criminosas, que, hontem, aproveitando um momento de distracção das pessoas que o vigiavam, Henrique Campos Ferreira golpeou o pescoço com um gargalo de garrafa, seccionando a trachéa.

O commissario de dia, naquella delegacia, solicitou os soccorros da Assistencia para o preso, que, dado a delicadeza de seu estado, soffreu uma immediata transfusão de sangue.

O delegado Frota Aguiar esteve no Hospital de Prompto Soccorro, informando-se do que é gravissimo.

Furtou sete ternos em Copacabana

E FOI PRESO QUANDO PRETENDIA VENDER UM RELOGIO, EM BOTAFOGO

A policia do 2° districto prendeu hontem, á tarde, nas proximidades da rua Oswaldo Quintella, o larapio Sebastião Gomes da Silva, quando pretendia vender um relogio.

O meliante tem varias entradas na policia e confessou ter sido o autor do furto de sete ternos de roupa, verificado, recentemente, no predio n. 204, da rua Prudente de Moraes.

Sebastião Gomes está sendo processado.

Queriam Assaltar "A Exposição"

O LADRÃO QUEBROU A "VITRINE" MAS FUGIU AO SER PRESENTIDO

Por todos os recantos da cidade succedem-se os assaltos e os furtos, ás vezes até em pleno dia. Ainda na manhã de hontem, quando já se apagavam as luzes das ruas, verificou-se um assalto á "Exposição", conhecido estabelecimento situado á avenida Rio Branco, sem que, no emtanto, surtisse o resultado desejado; e isso graças á intervenção immediata do guarda-civil n° 500, que áquella hora se achava de ronda entre as ruas S. José e Sete de Setembro. Esse policial ouvira um forte ruido, caracteristico de um vidro que se partia.

Despertado pelo barulho que lhe pareceu vir dos lados da Galeria Cruzeiro, o guarda tratou de certificar-se do que havia, dirigindo-se para o ponto de onde lhe parecera partir o ruido.

Ao approximar-se da "Exposição", vislumbrou o rondante um vulto de homem que fugia dali apressadamente, ao mesmo tempo que notava achar-se partida uma das vitrines do estabelecimento.

Horas depois era apresentado ás autoridades do 7° districto um individuo que carregava uma pedra no bolso.

Esse individuo declarou ao commissario Claudino não ser o autor do quebramento da vitrine. Disse mais ser vendedor de jornaes e que aquella pedra servia para pôr em cima dos mesmos.

O commissario Claudino solicitou a pericia da D. G. I. afim de fazer um estudo comparativo das impressões digitaes deixadas na vitrine com as do preso.

Em face da rapida intervenção do guarda-civil, o larapio não teve tempo de carregar nenhum objecto.

Não seja antiquado. Dinheiro em casa não augmenta.

Ponha-o em logar seguro e que renda juros.

Guarde-o na Caixa Economica que possue em cada bairro da cidade uma agencia.

Airopelada em frente ao Pavilhão Mourisco

Hontem, á noite, em frente ao Pavilhão Mourisco, foi colhida por um auto, soffrendo em consequencia ferimento contuso no frontal e escoriações generalizadas, a domestica Maria Augusta Ribeiro, de côr parda, com 34 annos, solteira e domiciliada á rua Visconde Silva n. 39.

Uma ambulancia da Assistencia conduziu-a ao Hospital Miguel Couto, onde lhe foram prestados os necessarios curativos.

Ingeriu violenta dóse de acido chloridrico

A TRESLOUCADA FALLECEU POUCOS INSTANTES APO'S SER INTERNADA NO H. P. C.

A Assistencia do Meyer, foi hontem chamada para soccorrer na rua Francisco Vidal, 116, uma joven que intentára contra a vida, ingerindo violento toxico.

O medico que foi ao local, constatou desde logo a gravidade de seu estado, razão pela qual, fel-a transportar para o H. P. S, onde, pouco depois, veiu a fallecer.

Não se sabe por que motivo, fez ella uma solução de acido chloridrico, ingerindo-a a seguir, no firme proposito de morrer.

Chamava-se a tresloucada, Djaneira Pereira Santos, era branca, contava 27 annos, casada e residia na casa onde bebeu o corrosivo.

Seu cadaver, com guia da policia do 23° districto, foi removido para o necroterio.

Após discutir com o marido

A JOVEN SENHORA TENTOU SUICIDAR-SE INGERINDO ACIDO MURIATICO

Em sua residencia, á rua Francisco Vidal, 116, após uma discussão com o marido, tentou suicidar-se, ingerindo uma dóse de acido muriatico, a senhora Djanira Pereira dos Santos, de 25 annos de edade.

Soccorrida por vizinhos a joven senhora foi levada para o Posto do Meyer, onde recebeu os curativos de urgencia, sendo, em seguida transportada para o Prompto Soccorro.

Espectacular Choque de Vehiculos Na Rua Conde de Bomfim

Depois de colher um carro particular, um omnibus foi de encontro a outro de praça, chocando-se em seguida com um muro

Os dois vehiculos na posição em que ficaram sobre a calçada depois do choque

Na rua Conde de Bomfim, proximo á rua Pinto de Figueiredo, verificou-se hontem, cerca das 20 horas, espectacular choque de vehiculos do qual resultou sairem feridas tres pessoas.

Pela primeira daquellas ruas, transitava em grande velocidade e em contra-mão, demandando a cidade, o omnibus numero 873 da Viação Carioca, linha "Ipanema-Tijuca", dirigido pelo motorista Raymundo Aldemar quando ao chegar proximo á segunda rua, colheu violentamente o auto particular n. 1.276, dirigido por Carmello Barreto de Almeida, residente á rua Conde de Bomfim, 777, produzindo-lhe damnos consideraveis.

Em virtude da grande velocidade trazida pelo omnibus e tambem pelos golpes de direcção dados pelo motorista, o pesado vehiculo saiu zig-zagueando indo chocar-se, então de maneira extraordinaria com o carro de praça n. 14.789, dirigido pelo motorista Lazaro Marques de Abreu, morador á rua Azevedo Lima, 26.

Ambos os motoristas procuraram evitar o choque e, como os dois tomassem a mesma direcção, resultou dahi irem elles bater de encontro á parede do predio n. 432 da rua Conde de Bomfim, derrubando na passagem, uma arvore, quasi attingindo uma bomba de gasolina.

Ao chocar-se com o paredão, irrompeu um incendio no motor do carro de praça, havendo necessidade da presença dos bombeiros que compareceram ao local sob o commando do tenente Rufino, dominando rapidamente o fogo.

Viajava no carro n. 14.789, d. Conceição de Jesus, de 42 annos, casada, moradora no morro do Kerozene, 90, que soffreu contusões generalizadas, tendo ainda os passageiros do omnibus, José Rocha Fagundes, de 26 annos, solteiro, residente á rua Conde de Bomfim 64 e Benedicto Francisco de Queiroz, de 19 annos, solteiro, domiciliado á rua São Raphael, 19, soffrido contusões pelo corpo.

O commissario Moutinho Reis de dia ao 17° districto, compareceu ao local, tomando as providencias exigidas pelo caso, requerendo pericia da D. G. I.

Foi aberto inquerito. O chauffeur culpado conseguiu fugir.

Numa Luta Escassa de Technica — Uma Superioridade Numerica Injusta — Raul, Lindo e Moacyr os Marcadores

Antecedeu a peleja interestadual o match entre as equipes juvenis do Vasco e Flamengo. Após oitenta minutos de boa contenda, os rubros-negros lograram triumphar pelo score de 2 x 1.

ASSISTENCIA DIMINUTA

Mau grado a intensa publicidade desenvolvida em torno do match e a credencial apresentada pelos litigantes, foi diminuta a assistencia que lotou, hontem, as localidades do estadio cruzmaltino.

AS EQUIPES EM CAMPO

Saudados calorosamente entram em campo o Palestra e o Vasco da Gama.

Ao chamado do juiz Arthur Sidrin, os "onze alinham-se em campo com a seguinte constituição

VASCO DA GAMA — Rey; Poroto e Italia; Rapha, Zarzur e Calocero; Lindo, Kuko, Raul Feitiço e Luna.

PALESTRA ITALIA — Jurandyr; Carnera e Begliomini; Tunga, Dula e Del Nero; Frederico, Luizinho, Moacyr, Rolando e Mathias.

O 1° TEMPO

Os paulistas saem e obrigam Rey a uma intervenção difficil em virtude de uma falha de Zarzur e Raffer.

O jogo é feito, durante alguns minutos, em lances isolados displicentes. Os teams estudam-se.

Italia commete um toque, proximo área perigosa, mas não é aproveitado por Tunga, que manda fóra.

Os "periquitos" assediam o reducto de Rey, mas peccam pelo excesso de passes e inhabilidade dos arrematadores.

O jogo est. fraco, sem movimentação; as linhas não se articulam, predominando as acções individuaes.

Luizinho desfere violento pelotaço; Rey pega, mas a pelota passa-lhe por baixo do corpo e parece que vae entrar. Rey, num esforço supremo, rasteja, e agarra o balão. O bandeirinha dá corner, que o juiz consigna.

A assistencia vaia o sr. Arthur injustamente, verificando-se uma desintelligencia com Italia, que termina na mesa do chronometrista. Mathias perde excellente opportunidade, quando proximo ao goal, arremata enviezadamente. A bola cruza pela méta e sae por out-side.

Calouro, intelligentemente, commette "hands", evitando uma situação perigosissima para o seu goal.

Jurandyr intervem corajosamente quando Raul tentava desviar um arremesso de Kuko. Verifica-se uma substituição no "onze" palestrino: Moacyr cede o seu posto a Siqueira.

Raul tenta invadir a defesa paulista com a bola, mas Carnéra corta o impeto do avante cruzmaltino, praticando foul.

O Vasco reage, embora desordenado, e assedia perigosamente o reducto final dos palestrinos, cuja defesa actua pesada mas segura.

Calocero dá a Luna que da extrema contróla o balão e arremata alto; fórma-se um grupo deante do goal e Raul ameaça cabecear. Jurandyr confunde-se pois quem cabeceia é Kuko, precisamente no canto direito. O goal-keeper salta, mas inutilmente: estava consignado o primeiro tento do Vasco da Gama.

Um minuto após o feito de Kuko o chronometrista dá por findo o primeiro tempo.

O PERIODO FINAL

Após o descanso regulamentar, as equipes voltam ao gramado. O Palestra reintegrado por Moacyr, substituindo Rolando.

Lindo pratica bella jogada emendando na corrida um passe cruzado de Raul. Jurandyr intervem optimamente.

Novamente Lindo brilha cabeceando opportunamente um passe de Zarzur, que Jurandyr segura bem.

Raul, dentro da area penal, disputa com Carnera e levando a melhor, arremata rapidamente e o couro passa a dois palmos da trave superior!

O jogo está sendo mais disputado.

Feitiço atira em goal, a pelota bate em Carnera e vae a Luna. O extrema disputa com Carnera e dribla-o. Fintando o goal, Luna arremata, Jurandyr atira-se no canto esquerdo mas a bola bate na rêde lateral esquerda.

Siqueira sae; Dula passa para center-forward entrando [illegible] ardo para center-half.

O esquadrão vascaino consegue ligeira superioridade sobre os paulistas. Estes, em virtude das multas substituições não conseguem harmonizar o conjunto.

Deve-se, grandemente a melhoria dos cruzmaltinos a sua defeza notadamente a linha media, que exerce agora severa vigilancia sobre o quintet dos visitantes.

Zarzur bate um hands que Feitiço desvia para Raul, este entra, ladeado de Carnera e Begliomini.

Jurandyr, entretanto, entra e desfaz uma situação perigosissima.

Feitiço, enganando Carnera, entrega, por alto para Luna mas este perde excellente opportunidade, atirando alto.

Entra Machina no logar de Dula, que substitue Tunga.

Zarzur da um passe a Raul; o commandante vascaino escapa inesperadamente e, [illegible] só, diante de Jurandyr. Este sae do goal descolocando-se. Raul fóra da area levanta a pelota, que entra no goal desguarnecido. O score accusa a vantagem do Vasco por 3 x 0.

Begliomini faz penalty numa carga cerrada dos locaes mas o juiz não marca.

A linha do Palestra, praticamente não existe; os [illegible] da camisa negra actuam livres de sua vigilancia.

Os locaes, dada a superioridade do placard, impõem-se decididamente aos paulistas.

Os palestrinos fecham sobre o goal. Luizinho, na area penal, envia potente shoot. Rey defende mas o balão sobe. Poroto na linha de goal, defende de cabeça. A pelota vae a Moacyr que envia incontinenti ao fundo das rêdes. Estava consignado o unico tento do Palestra.

Com mais alguns minutos de jogo, com lances desprovidos de importancia, terminou a peleja interestadual de hontem com a victoria dos cariocas pelo score de 3 x 1.

O JUIZ

O sr. Arthur Sidrin procurou acertar, mas agiu com infelicidade. Prejudicou ambos os teams e revelou-se tambem nervoso...

O caminhão foi de encontro ao predio

O auto-transporte n. 292, de propriedade de uma companhia constructora com escriptorios á avenida Rio Branco, 48, dirigido pelo motorista Manacés Guimarães, corria hontem pela rua Maxwell quando em frente ao predio n. 177, uma senhora tentou cortar-lhe a frente.

O motorista, afim de poupal-a, deu violento golpe na direcção, resultando dahi, subir o vehiculo a calçada e ir chocar-se violentamente com a parede do predio supra citado.

Do desastre, resultou sair ferido o ajudante do caminhão Graciano Francisco da Silva, de 25 annos, solteiro, morador á rua José Domingos, 4, na estação de Piedade, com ferimento contuso na mão esquerda e contusões generalizadas.

O commissario Borjois do 18° districto, tomou providencias sobre o facto, abrindo inquerito.

O "cauffeur", conseguiu fugir.

Perdeu a direcção indo de encontro a um predio

DUAS PESSOAS FERIDAS

Cerca das 18 horas e 40 minutos de hontem, o auto n°. 11.378, dirigido pelo motorista da Marinha, José Antonio Albuquerque, de côr branca, com 35 annos, residente á rua Sá Freire, n°. 19, subia a rua Bella S. João, desenvolvendo regular velocidade. A' altura do predio n° 367, o motorista perdeu a direcção, jogando o vehiculo sobre a fachada do mesmo. Na occasião, passava pelo local a sra Deodata Caldeira, branca, de 44 annos, casada e residente á rua General Canabarro, n°. 15, casa 8, que foi colhida pelo vehiculo, soffrendo em consequencia contusões e escoriações generalizadas.

A Assistencia soccorreu-a, como tambem ao motorista, que soffreu ferida contusa do frontal sendo, depois de receber os primeiros curativos, removido para o H. C. M., onde ficou internado.

A policia do 16° districto, por intermedio do commissario Nelson, registou a occorrencia.

Assaltado o Café São Jorge, na estação de Cascadura

OS LADRÕES "LIMPARAM" A CAIXA REGISTADORA

Os gatunos assaltaram, na madrugada de hontem, o Café São Jorge, á rua Carolina Machado n. 2, na estação de Cascadura.

Os meliantes arrombaram a porta dos fundos do estabelecimento, com o emprego de uma alavanca e dirigiram-se á caixa registadora, della retirando a quantia de 200$000. Depois, passaram uma busca na casa, com o proposito de encontrar mais alguma coisa que pudessem carregar. Como, porém, fossem todas as mercadorias ali existentes bastante pesadas, os assaltantes contentaram-se com os 200$000 e fugiram.

A policia do 24° districto, tomando conhecimento da occorrencia, pediu o comparecimento da pericia no local.

Em cada bairro da cidade ha uma agencia da Caixa Economica. Dinheiro seguro rendendo juros.

ILEGI